PARISARTISTES

PORTES OUVERTES DES ATELIERS D'ARTISTES DE PARIS 2014

PRESSBOOK

www.parisartistes.com

Relations Presse

NAKR & CO

Rachida Nait Kaoudjt et Marianne Rageot

28 rue Troyon
92310 Sèvres
06 60 46 18 44
rnk@nakr.fr
nakr.fr

MEDIAS MUNICIPAUX - PRINT / WEB

PARIS

MAIRIE DE PARIS

ACCUEIL | COMMERÇANTS/ARTISANS | ENTREPRENEURS | AMÉNAGEURS | ARTISTES

Découvrez les ateliers d'artistes parisiens avec Paris artistes

Informations pratiques

Lieux partenaires

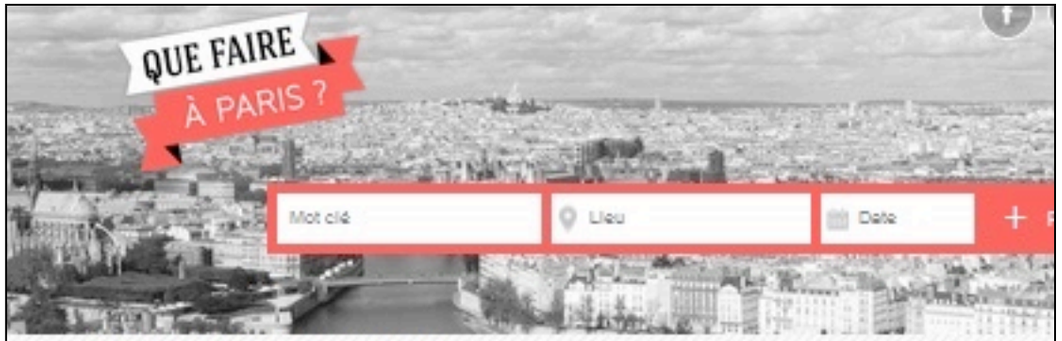

Accueil / Événements / PARIS ARTISTES # 2014

ÉVÉNEMENTS

ÉVÉNEMENTS / PARIS ÉVÉNEMENT /

Partager cet article :

PARIS ARTISTES # 2014

Pour la première fois le temps d'un week-end, du **9 au 13 octobre 2014**, parisiens et touristes de passage – passionnés, collectionneurs ou amateurs d'art - auront l'occasion de découvrir l'envers du décor du "Paris artistique".

La Biennale de PARISARTISTES # a sélectionné le meilleur de la production artistique parisienne.
115 artistes - photographes, peintres, sculpteurs, plasticiens... - **ouvriront gratuitement la porte de leurs ateliers et lieux partenaires parisiens au public**.

Pour l'occasion et en parallèle des ateliers, **une exposition collective** présentant une oeuvre de chacun des artistes participant se tiendra dans les **Salons Aguado de la Mairie du 9ème arrt**. Véritable point de départ de votre parcours artistique, cette exposition vous permettra également d'élire 1 oeuvre « coup de coeur PARISARTISTES # 2014 ».

A travers cet événement, PARISARTISTES # a pour ambition de créer un pont entre artistes et parisiens, de promouvoir la diversité et le foisonnement créatif de la capitale en proposant une expérience unique, intimiste et humaine au coeur du processus artistique.

Pousser la porte et dévoiler un univers secret, caché... c'est ce que nous propose PARISARTISTES # avec cet happening culturel dans l'intimité des ateliers d'artistes parisiens. Une **expérience inoubliable** faite de couleurs, de formes, de parfums ... et surtout **de véritables rencontres humaines entre le public et les artistes**.

C'est également 4 jours pour parcourir, découvrir ou redécouvrir les quartiers d'un « Paris artistique » tel qu'on l'imagine, intimiste, feutré et bouillonnant...
Dans cette atmosphère unique, ce savant mélange, que férus d'art et néophytes plongeront à l'origine de la matière, à la découverte de la main de l'artiste et de son oeuvre, de l'intention à la réalisation.

Nous vous souhaitons de belles découvertes et de beaux échanges avec les artistes !
Aristiquement.
L'équipe de PARISARTISTES #

Toutes les informations sont sur :

www.parisartistes.com

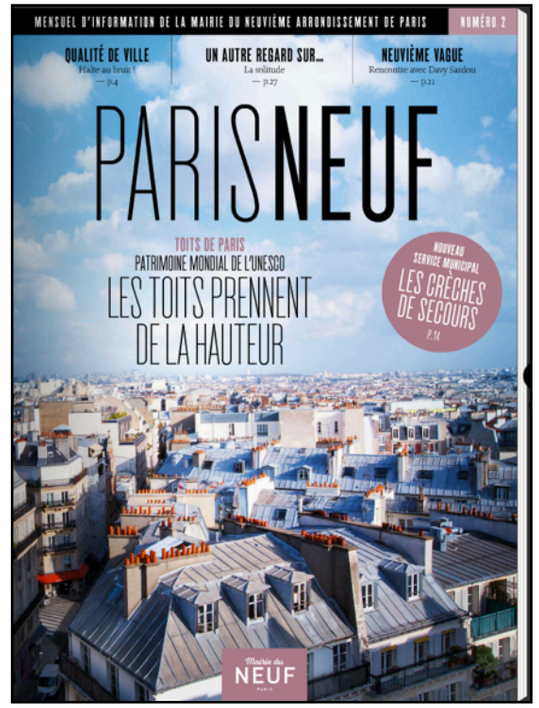

EXPOSITION

PARISARTISTES#

Le temps d'une exposition, le 9e arrondissement a été le centre de l'art à Paris. Pendant 5 jours, 115 artistes parisiens ont ouvert leurs ateliers et exposé leurs plus belles œuvres dans les Salons Aguado de la Mairie du 9e et au Lycée Jacques Decour. A la fin de cette exposition, près de 500 votants ont consacré la portraitiste Priscilla Legoux dans le cadre d'un vote pour la meilleure œuvre exposée. 72 œuvres d'amateurs et d'artistes prometteurs ont été acquises par des collectionneurs à cette occasion.
Devant le succès rencontré, Delphine Bürkli a annoncé à Karine Paoli, Présidente de l'association organisatrice, son soutien pour une prochaine édition dès l'année prochaine dans le 9e.

© DR.
PRISCILLA LEGOUX DANS SON ATELIER.

LE 9 DAILY NEUVIÈME

Accueil > Loisirs

Tweet 11 J'aime 34

Le 9e, hôte de la première édition de ParisArtistes#

Ce week-end, des artistes parisiens ouvraient les portes de leurs ateliers au public. La première édition de ParisArtistes# a rassemblé 115 artistes de jeudi à dimanche.

L'exposition collective se tenait dans les salons Aguado de la mairie du 9e ©D9

A l'occasion de la première édition de Paris Artistes, la présidente et instigatrice de l'événement, Karine Paoli, elle-même photographe, dresse un bilan en quelques mots clés. En point d'orgue de la manifestation, un grand prix du public a été remis lundi à la mairie du 9e, qui accueillait une exposition collective rassemblant une oeuvre de chaque artiste.

Artistes

«Ils sont enchantés. Les artistes veulent à la fois montrer leur travail et à trouver de nouveaux collectionneurs. Beaucoup n'ont pas forcément accès aux galeries ou aux grands salons. Il y a eu de belles rencontres, ce qui n'est pas évident en galerie où le galeriste peut faire barrage entre l'amateur et l'artiste.»

Public

«Il y a eu évidemment des amateurs d'arts et des collectionneurs. Mais pas seulement, car la gratuité a beaucoup joué. J'ai cet exemple de deux filles de banlieue qui voulaient voir l'exposition Niki de Saint Phalle au Grand Palais. Quand elles ont vu le prix de l'exposition (ndlr: 9€ en tarif réduit, 13€ en tarif plein), *elles ont préféré venir à ParisArtistes#! Concernant la fréquentation à l'exposition de la mairie, nous avons collecté 306 votes, sachant qu'une cinquantaine de personnes n'ont pas voté.»*

Delphine Bürkli (avec le micro) et Karine Paoli annoncent le Grand Prix ©DidierCohen

Améliorations

«Nous allons essayer de regrouper les artistes dont les ateliers sont isolés dans Paris. Nous voulons aussi monter en gamme avec plus d'artistes, pourquoi pas dans un lieu plus important. Pour tout cela, il nous faudra trouver plus de subventions et de moyens financiers.
L'application Who Art You (ndlr: une application mobile qui permettait de partager les œuvres à l'aide de code-barres) *fait partie des points à améliorer car le public n'a pas bien compris le principe des code-barres. C'est un tout petit raté.»*

Grand prix

«La peintre Priscilla Legoux *a obtenu le prix du public. Elle a exposé au lycée Jacques Decour. J'ai adoré son travail. Elle m'a surprise sur l'accrochage et a bien su expliquer sa démarche au public. Sa rigueur a été cohérente dans tous les domaines.»*

Rendez-vous

«Nous étions partis sur une biennale. Mais le public a trouvé l'exposition très qualitative, alors nous allons passer à un rendez-vous annuel, pour nous faire une place au sein d'un calendrier culturel chargé. La sélection se déroulera comme cette année, sur dossier. Il n'y aura donc pas forcément les mêmes artistes que cette première édition, puisqu'ils vont tous devoir repasser leur examen!»

Martin Cadoret

Mercredi 15 Octobre 2014

Tags : 9e arrondissement, artistes, Karine Paoli, Paris9, Priscilla Legoux

mairie5.paris.fr

VOS DÉMARCHES | GUIDE DU 6e | VIE CITOYENNE

accueil > actualités > toute l'actualité > paris artistes

PARIS ARTISTES

PARISARTISTES# un Paris où les artistes accueillent les passionnés d'Art, les collectionneurs, les touristes amateurs du talent artistique français dans leur atelier, et les lieux partenaires.

But de l'PARISARTISTES#

4 jours dédiés aux artistes.

4 jours de rencontres, d'échanges, de partages entre le public et les artistes.

4 jours pour permettre aux néophytes d'approcher (enfin) l'Art en toute simplicité.

PORTES OUVERTES DES ATELIERS D'ARTISTES

115 artistes répartis dans l'ens sur les 18 arrondissements

Pour le 5ème :

- 1 ateliers d'artiste celui d'Edimée GUYON, rue Henri Barbusse
- 1 exposition collective à la mairie

21 artistes

José CAPPITTA
Georges-Pierre COLLET
Mathilde DAUGUET
Anne-Sophie DESCOSUN
DUDZ
Rahia EL OUAZZANI
Stephanie HEYER
SUSS KAMMERER
Virginie de LIMBROUG
Charlotte LELONG
WM MC LABRE
NIKINEUTS
MARC SOOS
ADELINE SPENGLER
Marie-Anne THIERRY
VAM
Nathalie BOROWSKI
Christian JEANJEAN

FOCUS SUR la Présence de l'Association ARTOUCH,
avec Xavier BLONDEAU, Sophie LORMEAU, Daniela de MACURA

créé en 2014 pour rendre possible l'intensification de la recherche sur

la création des œuvres multisensorielles

la mise en place d'exposition mixtes

la médiation pour les expositions multisensorielles

l'accès aux œuvres multisensorielles à tous publics

pour créer une interaction social entre le public mixte et les artistes.

L'association qui a pour mission de faciliter l'accès à l'art contemporain et à la culture à un public mixte (public non-handicapé et handicapé auditif, visuel et moteur) pour que le partage de l'art ne s'arrête pas à un handicap.

Toutes les œuvres exposées explorent au moins 2 sens des visiteurs.

Objectif : élargir l'horizon sensoriel du public et surtout l'horizon tactile

Lieu : Mairie du Ve arrondissement (Salle :RENE CAPITANT)

Dates et horaires : les 9/10/11/ de 10h – 18h le 12 Octobre 14h-18h

Entrée libre

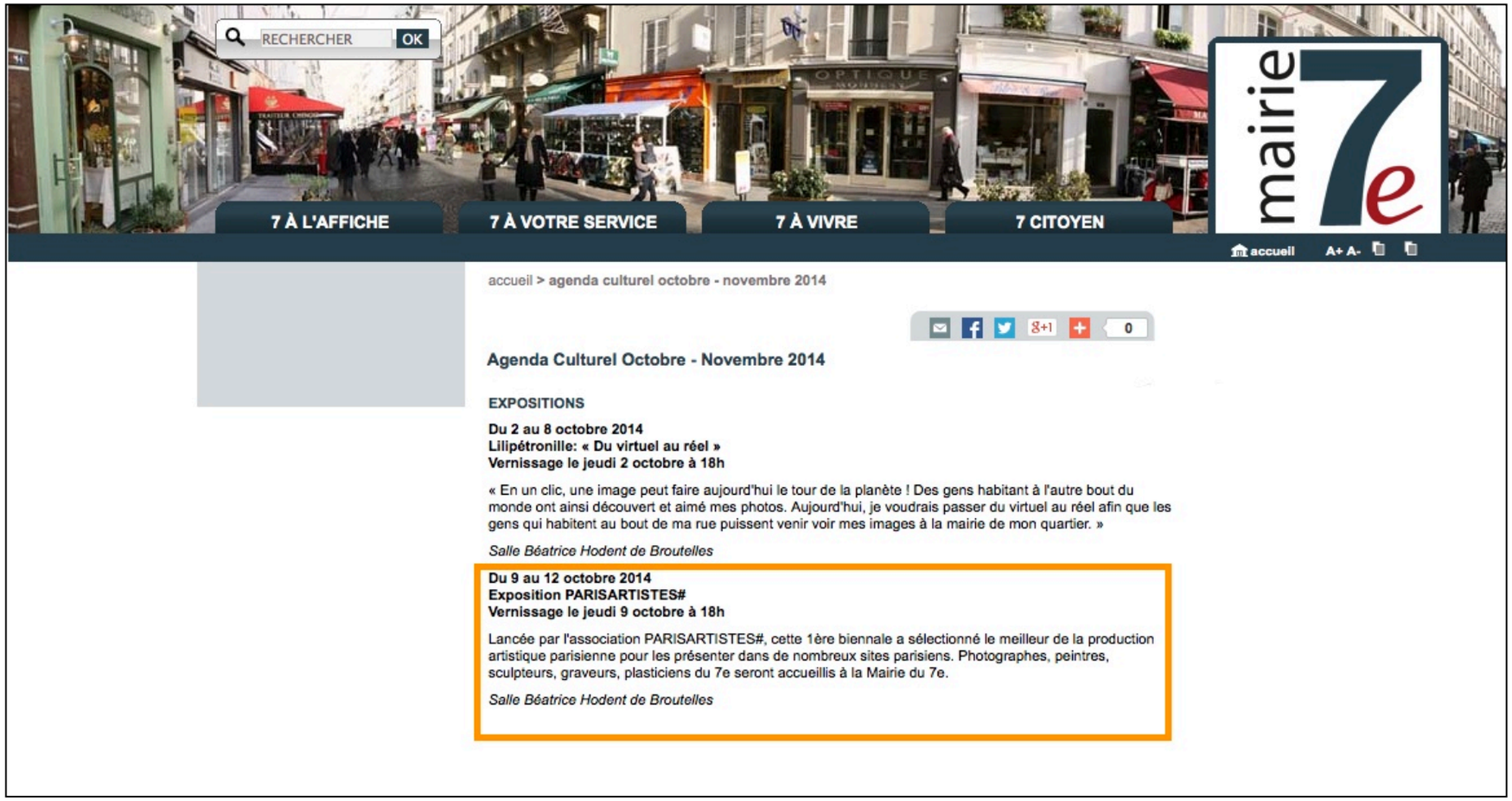

RECHERCHER OK

7 À L'AFFICHE | 7 À VOTRE SERVICE | 7 À VIVRE | 7 CITOYEN

mairie 7e

accueil A+ A-

accueil > agenda culturel octobre - novembre 2014

0

Agenda Culturel Octobre - Novembre 2014

EXPOSITIONS

Du 2 au 8 octobre 2014
Lilipétronille: « Du virtuel au réel »
Vernissage le jeudi 2 octobre à 18h

« En un clic, une image peut faire aujourd'hui le tour de la planète ! Des gens habitant à l'autre bout du monde ont ainsi découvert et aimé mes photos. Aujourd'hui, je voudrais passer du virtuel au réel afin que les gens qui habitent au bout de ma rue puissent venir voir mes images à la mairie de mon quartier. »

Salle Béatrice Hodent de Broutelles

Du 9 au 12 octobre 2014
Exposition PARISARTISTES#
Vernissage le jeudi 9 octobre à 18h

Lancée par l'association PARISARTISTES#, cette 1ère biennale a sélectionné le meilleur de la production artistique parisienne pour les présenter dans de nombreux sites parisiens. Photographes, peintres, sculpteurs, graveurs, plasticiens du 7e seront accueillis à la Mairie du 7e.

Salle Béatrice Hodent de Broutelles

mairie 7e

L'AGENDA DE LA MAIRIE
septembre & octobre 2014

ÉVÉNEMENTS

DU 20 AU 21 SEPTEMBRE
31e édition des Journées du Patrimoine (1)
Ouverture exceptionnelle du jardin avec sa façade classée, des salons et du bureau du maire !
Le samedi : de 14h à 18h
Le dimanche : de 10h à 17h

LE 9 OCTOBRE DE 10H À 17H
Le Lions Clubs International Journée mondiale de la vue (2)
Le Lions Clubs International vous informe sur les pathologies lourdes de la vue et les opérations de dépistage gratuites proposées du 10 au 17 octobre à Paris.
Hall du RDC

LE 15 OCTOBRE DE 16H30 À 20H
Concours cuisine à la Mairie du 7e ! « Le Chocolat dans tous ses états » (3)
Jusque 17h : Enfants et adultes, apportez un plat ou un gâteau sur le thème du chocolat!
De 16h30 à 19h : découverte d'ouvrages culinaires, ateliers dégustations… Repas à gagner dans les plus grands restaurants du 7e ! *17h15 :* Cours de cuisine.
18h30 : Remise de prix.
19h : Conférence/dédicaces du Dr Hervé Robert sur son livre *Les Vertus thérapeutiques du chocolat.*
Salons de la Mairie

CONFÉRENCES

LE 18 SEPTEMBRE À 19H
Emmanuelle POLLE : « Jean PATOU, une vie sur mesure » (4)
Couturier et parfumeur dans le Paris de l'entre-deux guerres, Jean Patou (1887-1936) est à l'origine du sportswear.
Conférence organisée par la Bibliothèque Saint Simon.
Salle des mariages- inscription obligatoire au 01 53 58 76 40

LE 24 SEPTEMBRE À 15H
Table ronde : Chrétiens d'orient : quel soutien possible de l'Occident ? (5)
15h à 18h30 : Stands d'associations soutenant les Chrétiens d'Orient.
18h : Table ronde animée par Joseph Alichoran, Historien spécialiste des Chrétiens d'Irak avec intervention des personnalités politiques et associatives, précédée d'une brève présentation des associations présentes.
Consultez la liste des intervenants sur www.mairie7.paris.fr
Salons de la Mairie

LE 25 SEPTEMBRE À 18H
Marthe PEYROUX (6) « Les villages parisiens »
Marthe Peyroux, agrégée des Lettres modernes évoquera les vieux villages qui ont constitué la ville de Paris.
Conférence organisée par la Société Littéraire et Artistique du 7e arrondissement.
Salle des mariages

LE 7 OCTOBRE À 19H
Patrick RAMBOURG : « De la cuisine à la gastronomie : histoire d'un succès français » (7)
La cuisine et la gastronomie françaises appartiennent à notre patrimoine culturel.
Conférence organisée par la Bibliothèque Saint Simon.
Salle des mariages- inscription obligatoire au 01 53 58 76 40

LE 9 OCTOBRE À 18H30
Alexandra AHOUANDJINOU « Défendez-vous avec philosophie ! »
Alexandra Ahouandjinou, docteur en philosophie et professeur de self défense propose un décryptage des petites agressions quotidiennes.
Salle des mariages

EXPOSITIONS

DU 11 AU 22 SEPTEMBRE
Vernissage le jeudi 11 septembre à 18h
Maurice COHEN (9) « Ordre dans le chaos »
L'exposition de ce peintre chaotique expressionniste offrira une vague de vitalité au travers d'œuvres abstraites et figuratives.
Salle Béatrice Hodent de Broutelles

DU 25 SEPTEMBRE AU 1er OCTOBRE
Charlotte MILLOUR & Marie-Pascale JOSSEAU « Nature Image » (10)
Vernissage le jeudi 25 septembre à 18h
Avec la photographie et la peinture (à l'huile et à l'acrylique), les artistes jouent avec la matérialité du composant tout en recherchant la fluidité. La dimension onirique est un fil conducteur.
Salle Béatrice Hodent de Broutelles

DU 2 AU 8 OCTOBRE
Vernissage le jeudi 2 octobre à 18h
Lilipétronille « Du virtuel au réel » (11)
En un clic, une image peut faire aujourd'hui le tour de la planète !...
Salle Béatrice Hodent de Broutelles

DU 9 AU 12 OCTOBRE
Vernissage le jeudi 9 octobre à 18h
Exposition PARISARTISTES# (12)
Lancée par l'association PARISARTISTES#, cette 1ère biennale a sélectionné la meilleure production artistique parisienne. Photographes, peintres, sculpteurs, graveurs, plasticiens du 7e seront accueillis à la Mairie du 7e.
Salle Béatrice Hodent de Broutelles

CONCERT

LE 2 OCTOBRE À 18H
ENSEMBLE AMATEO Quatuor de Mozart & Quintette de Schumann (8)
L'ensemble Amateo explore un vaste répertoire, de la sonate avec piano à l'orchestre de chambre, avec une prédilection particulière pour le quatuor à cordes.
Concert organisé par l'Association Brésilienne de Concerts
Salle des mariages

INFOS PRATIQUES

Mairie du 7e
116 rue de Grenelle
Paris 7e

Entrée libre sur inscription au 01 53 58 75 60

Salle d'exposition Béatrice Hodent de Broutelles
Ouverte du lundi au samedi, de 11h à 18h.

Salons de la mairie
Hall du 1er étage
Ouverts du lundi au vendredi de 8h30 à 17h, le jeudi jusqu'à 19h30, le samedi de 9h à 12h30.

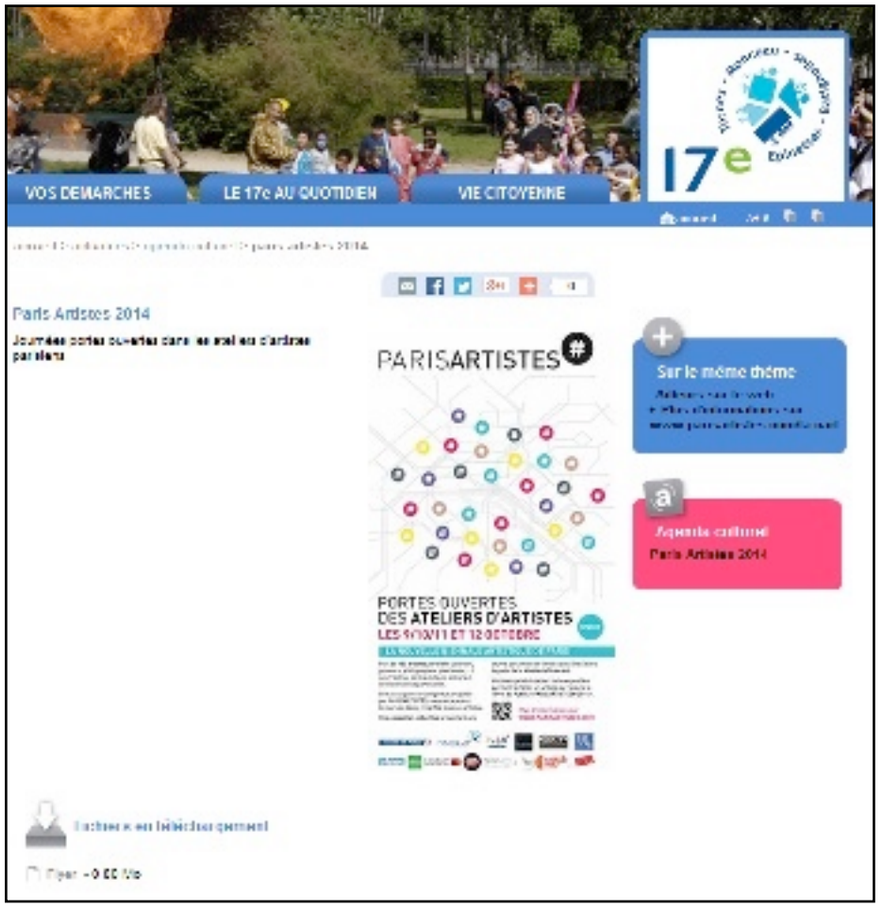

BRIGITTE KUSTER, MAIRE DU 17E ARRONDISSEMENT
ET **BERTRAND LAVAUD**, ADJOINT AU MAIRE
CHARGÉ DE LA CULTURE
PRÉSENTENT

AGENDA CULTUREL
OCTOBRE 2014

À LA MAIRIE DU 17E

JUSQU'AU 31 OCTOBRE
VAN BLIME : DES COULEURS POUR LES ENFANTS DU MONDE
La mairie du 17e organise, en partenariat avec l'UNICEF, une exposition des œuvres du peintre Jean-Claude Van Blime. « Magicien du chaos », comme il se définit lui-même, oscillant entre abstraction lyrique et constellations multicolores, Van Blime invente une sorte de cartographie imaginaire.

DU 13 AU 19 OCTOBRE
SEMAINE DU GOÛT DANS LE 17E
MERCREDI 15 OCTOBRE, DE 11 H 30 À 14 H 30 : ATELIERS « CUISINE ET SANTÉ » . Sur un mode ludique, le chef Pascal Dequiret et Aurélie Portuese, nutritionniste, expliquerontlesbasesd'une cuisine saine et équilibrée. 24 enfants de l'école Lecomte, accompagnés de leurs professeurs, réaliseront des recettes à thèmes sur place à cette occasion.
Contact : catherine.landau@paris.fr
UNE EXPOSITION « GOURMANDISE » des travaux réalisés pour la Semaine du Goût par les élèves de Corinne Viennot, professeur du cours d'Arts Plastiques de l'école Lecomte, sera présentée dans la salle des fêtes, du 15 au 17 octobre.
Proposés par la bibliothèque des Batignolles : mercredi 15 octobre à 16 h, animation jeunesse « Contes de gourmandise » par Martine Billard.
Jeudi 16 octobre à 19 h 30, conférence sur les femmes et le vin. Sur inscription au : 01 44 69 18 27
PARCOURS DE L'EXCELLENCE DU GOÛT
Parcours chez les artisans des métiers de bouche et les commerçants du 17e. Programme complet : www.mairie17.paris.fr

MERCREDI 29 OCTOBRE À 18 H 45
CACAO ET CHOCOLAT : DE LA GOURMANDISE À LA GASTRONOMIE
Conférence présentée par Katherine Khodorowski, historienne et sociologue de l'alimentation.

LUNDI 20 OCTOBRE À 14 H 30
COLETTE, AU DELÀ DES APPARENCES
À l'occasion de l'anniversaire de la mort de Colette, et dans le cadre de la Semaine Bleue, la mairie du 17e a le plaisir de recevoir Frédéric Maget, enseignant, président de la Société des amis de Colette et directeur de « La Maison de Colette » pour une conférence.

MARDI 16 SEPTEMBRE À 20 H
HOMMAGE À PIERRE-ALAIN BIGET
Concert de l'Orchestre de Flûtes Français.
Programme : Elgar, Debussy, Kuljerich, Taïra.
Direction : Philippe Ferro et Nicolas Brochot.
Piano : Jean-Claude Henriot.
Harpe : Ion Ivan Roncea.

SAMEDI 18 OCTOBRE DE 15 H 30 À 20 H
FÊTE DE LA DIVERSITÉ
Une fête sur l'accès à l'emploi et les cultures du monde. Rencontres, témoignages, jeux, musique et danse.

> MAIRIE DU 17E | 16 RUE DES BATIGNOLLES
EN SAVOIR PLUS : WWW.MAIRIE17.PARIS.FR

EXPOSITIONS

JUSQU'AU 11 OCTOBRE
MURS, PORTES ET PALISSADES
Avec Mosko et Associés, Jérôme Mesnager, Némo, la WCA, Gregos, Psyckoze, etc.
> Galerie Ligne 13 | 13 rue de la Condamine
galerieligne13@wanadoo.fr

JUSQU'AU 11 OCTOBRE
ARTCITÉ
Exposition collective d'art actuel, pluridisciplinaire et éclectique où, les universsingulierssd'unecentained'artistes se conjuguent et se confrontent.
> Espace Christiane Peugeot
62 avenue de la Grande Armée
www.atelier-z.org | 01 45 74 32 53

JUSQU'AU 13 NOVEMBRE
LES OEUVRES IMMORTELLES
Exposition sur le thème : *Les oeuvres célèbres, patrimoine collectif ?*
> Versus & Versus
17 rue Alfred Roll | 01 47 20 60 41
www.versus-versus.com

DU 9 AU 31 OCTOBRE
MODERN HEROES
Exposition de Fred Ian autour des super-héros de bande dessinée.
> Galerie Carole Kvasnevski
39 rue Dautancourt
www.artcok.com

DU 9 AU 12 OCTOBRE
PORTES OUVERTES DES ATELIERS D'ARTISTES
Plus d'une centaine d'artistes ouvrent leurs ateliers parisiens. Retrouvez les adresses pour le 17e arrondissement sur la site de ParisArtistes :
> www.parisartistes.com

JUSQU'AU 22 NOVEMBRE
THE FACE
Photographies de Pierre Terrasson et Corinne Héraud.
> Galerie Courcelles Art Contemporain
110, bd de Courcelles | 09 82 33 20 16
www. galeriecourcelles.com

DU 22 OCTOBRE AU 28 NOVEMBRE
EXPOSITION COLLECTIVE
Peintures de Tibo Steicher et sculptures de Cécile Raynal.
> OFI Asset Management
1, rue Vernier | 01 40 68 17 17

MUSIQUE

LES 15, 17, 19 ET 21 OCTOBRE PASS17
CASTOR ET POLLUX
Tragédie lyrique de Jean-Philippe Rameau. Livret de Pierre-Joseph Bernard, direction : Hervé Niquet, mise en scène : Christian Schiaretti.
> Théâtre des Champs Elysées
15, avenue Montaigne 75008 Paris
01 49 52 50 50

DU 9 AU 11 OCTOBRE PASS17
LE MAXI MONSTER MUSIC SHOW
Cabaret rock.
Le cabaret de la Poupée Barbue... et son orchestre de monstres ! Mis en scène par la chanteuse Juliette.
> Théâtre L'Européen | 5 rue Biot
01 43 87 97 13 - www.leuropeen.info

DU 15 AU 18 OCTOBRE
LINDSAY TRIBUTE MACHINE
Avec sa voix capable de séduire, d'émouvoir ou de galvaniser, Lindsay dévoile une autre facette de son talent en présentant un « Tribute to Al Jarreau, George Benson & Stevie Wonder ».
> Jazz Club Etoile
81 Boulevard Gouvion Saint-Cyr
www.jazzclub-paris.com|01 40 68 30 42

LUNDI 13 OCTOBRE À 20 H PASS17
RÉCITAL DE PIANO LAURÉAT PRO MUSICIS
Maître dans son art du piano, Misha Namirovsky interprétera des œuvres du XVIIIe au XXIe siècle.
> Salle Alfred-Cortot | 78, rue Cardinet
promusicis@promusicis.fr

SAMEDI 25 OCTOBRE À 20 H PASS17
CHICAGO SYMPHONY ORCHESTRA
Une croisière sur les flots d'une mer changeante, tour à tour « calme et heureuse » dans l'Ouverture de Mendelssohn, et animée du « Jeu de vagues » puis « tumultueuse » chez Debussy. Direction : Ricardo Muti.
> Salle Pleyel
252, rue du faubourg Saint-Honoré
75008 Paris | 01 42 56 13 13

MAIRIE du 17e

Pensez à votre carte Pass17 : le passeport culturel du 17e
Pour plus d'informations : www.mairie17.paris.fr
Rubrique : Culture et patrimoine | Contact : pass17culture@paris.fr
NOUVEAU : retrouvez-nous sur Facebook : Culture Paris 17

MEDIAS GRAND PUBLIC & BLOGS

Le Parisien

Presse

IXe

115 ateliers ouverts au public

> C'EST GRATUIT

Art contemporain. Pendant quatre jours à partir d'aujourd'hui, 115 artistes ouvrent les portes de leurs ateliers au public. Qu'ils soient photographes, peintres ou sculpteurs, ils vous invitent à découvrir les lieux à travers lesquels ils expriment leur créativité chaque jour. En parallèle, une œuvre de chacun des participants est présentée dans une exposition collective, à la mairie du IXe. Les visiteurs sont invités à élire leur coup de cœur et pourront remporter un tirage photo numéroté et signé.

Ateliers ouverts tous les jours jusqu'à dimanche, de 14 heures à 19 heures. Listes des participants sur www.parisartistes.com.

■ GRATUIT

Les artistes ouvrent leurs ateliers

LE PLUS JEUNE a 21 ans, le plus âgé 92 : plus d'une centaine d'artistes ouvrent les portes de leur atelier dans tout Paris ce week-end. De l'art contemporain accessible : l'idée n'est pas d'accueillir seulement des collectionneurs, mais surtout ceux qui n'osent pas franchir les portes intimidantes des galeries d'art.

(Thierry Ledoux.)

Paris Artistes, 80 ateliers, 115 artistes dans tout Paris. www.parisartistes.com, samedi et dimanche de 14 heures à 19 heures.

Web

ACTUALITÉS SPORTS MA VILLE CULTURE & LOISIRS LE PARISIEN TV PHOTOS PARTICIPEZ ! LA PARISIENNE ÉTUDIANT PRATIQUE FORUM ABONNÉS

Le Parisien

ACCUEIL ORIENTATION JOBS/STAGES SE LOGER SORTIR À PARIS FORUMS

Accueil > Paris > Sortir Paris > Expos > Vernissage

Sortir à Paris

SOIRÉES CONCERTS EXPOS CINÉMA SPECTACLES SALONS BONNES

Gratuit • Grande Exposition • Expos Photo • Paysages • Art-Contemporain • Vernissage

Rechercher — un événement, un lieu... — Quand ? — SORTEZ

Vernissage / Art Contemporain / Peintures

ParisArtistes#

DATE : Du Jeudi 9 octobre 2014 au lundi 13 octobre 2014

LIEU : MAIRIE DU 9E ARRONDISSEMENT (PARIS 75009)

HORAIRE : 14h-19h

PRIX : GRATUIT

PARIS ARTISTES# ou le parcours d'une oeuvre : de l'intimité de l'atelier à la lumière de la galerie.
Pour la première fois le temps d'un week-end, du 9 au 13 octobre 2014, parisiens et touristes de passage – passionnés, collectionneurs ou amateurs d'art - auront l'occasion de découvrir l'envers du décor du "Paris artistique" à l'occasion du lancement de la première édition de PARISARTISTES#. Cette première biennale a sélectionné le meilleur de la production artistique parisienne. 115 artistes - photographes, peintres, sculpteurs, plasticiens... - ouvriront gratuitement la porte de leurs ateliers parisiens au public. A travers cet événement, PARISARTISTES# a pour ambition de créer un pont entre artistes et parisiens, de promouvoir la diversité et le foisonnement créatif de la capitale en proposant une expérience unique, intimiste et humaine au coeur du processus artistique. Pour l'occasion, une exposition collective présentant une oeuvre de chacun des artistes participant à PARISARTISTES# se tiendra dans les Salons Aguado de la Mairie du 9ème arrondissement. Le public est invité à élire son oeuvre « coup de coeur » pour remporter un tirage photo numéroté et signé.

horaires :
- du 9 au 12 octobre 2014 : Ateliers d'artistes et lieux partenaires : 14h -19h

Mairie du 9ème arrt :
Jeudi 9 de 14h - 18h30
Vendredi : 10h - 17h
Samedi : 10h - 17h
Dimanche : 10h - 17h
Lundi 13 : 10h - 16h

Cet événement fait partie des idées sorties du WEEK END :
Consultez toutes les idées sorties du Week-end

Version imprimable

PARIS / CHANGER DE VILLE — Ville — OK

ZAPPING FLYERS

Soirées
Boat Party à Paris

+ d'événements

SORTIR A PARIS

Recherche autour de Paris

Rechercher par date — Octobre 2014 — 12 OCT

Dim	Lun	Mar	Mer	Jeu	Ven	Sam
28	29	30	1	2	3	4
5	6	7	8	9	10	11
12	13	14	15	16	17	18
19	20	21	22	23	24	25
26	27	28	29	30	31	1

PHOTOS DE SOIREES

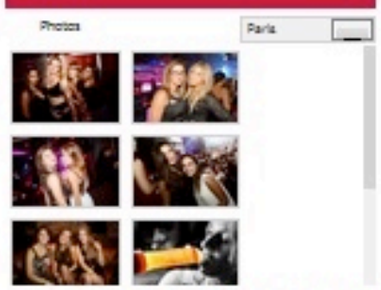

Tous les reportages photos - avec SoonNight

SORTIR A PARIS

ACTUALITÉS SPORTS MA VILLE CULTURE & LOISIRS LE PARISIEN TV PHOTOS PARTICIPEZ ! LA PARISIENNE ÉTUDIANT PRATIQUE FORUM ABONNÉS

Le Parisien

À SUIVRE: Question du jour — Orages dans le Sud — Ebola — Marc Dorcel — France - Portugal

TOUS LES ARTICLES — TOUS LES JOURNAUX — LE MAGAZINE — LE CLUB — MON COMPTE — ABONNEMENTS — PRIVILÈGES — INFOS ABONNÉS 0 811 875 656

INFO LOCALE : 75 77 78 91 92 93 94 95 60

115 ateliers ouverts au public

C'est gratuit

9 oct. 2014, 07:00

Recommander — Partager — Tweeter — Share

Art contemporain. Pendant quatre jours à partir d'aujourd'hui, 115 artistes ouvrent les portes de leurs ateliers au public. Qu'ils soient photographes, peintres ou sculpteurs, ils vous invitent à découvrir les lieux à travers lesquels ils expriment leur...

Déjà inscrit ? — Email ou pseudo — OK

L'INTÉGRALITÉ DU PARISIEN — à partir de 1€

Le Journal du Dimanche

IV | PARIS | QUE FAIRE AUJOURD'HUI

1 COLLECTION IMPRESSIONNISTE

Musée du Luxembourg (6e), RER Luxembourg.
Gros plan sur la collection de Paul Durand-Ruel. Ce marchand d'art du XIXe siècle a été parmi les premiers à découvrir les impressionnistes. Un parcours constitué de 80 toiles signées Manet, Renoir, Monet, etc.

De 9 h à 20 h. Tarifs : 12 €, 7,50 €. ***museeduluxembourg.fr***

2 MONTMARTRE CÉLÈB SES VENDANGES

Montmartre (18e).
Animations poétiques pour la Fête des vendanges de Montmartre, en homma aux poètes ayant habité le quartier. À 15 h, défilé en musique des confréries entre la mairie du 18e et le Sacré-Cœur. À 16 h, Clarika et Daphné en concer à La Cigale.

À partir de 10 h. Gratuit. ***fete desvendangesdemontmartre.co***

3 ARTISTES DE PANAME

Mairie du 9e arrondissement, M° Richelieu-Drouot et ateliers des artistes.
Une centaine de créateurs participant à l'événement ParisArtistes exposent chacun une œuvre dans les salons et les jardins de la mairie du 9e. Rencontre également avec les artistes dans leurs ateliers, situés dans toute la capitale.

De 10 h à 17 h. Gratuit.
parisartistes.com

4 ÉCONOMIES D'ÉNERGIE

ercy Village (12e), M° Cour-Saint-Émilion.
l'occasion de la Fête e l'énergie et du climat, arcours sur l'efficacité nergétique, infos sur s transports électriques et nimations pour les enfants. utres rendez-vous dans oute la région, programme omplet en ligne.

e 11 h à 19 h. Gratuit.
te-de-lenergie.fr

5 MARCHÉ DE CRÉATEURS ÉTHIQUES

Hôtel Bohême (2e), M° Bonne-Nouvelle.
Sur trois étages, une cinquantaine de créateurs venus de toute la France proposent des produits originaux. Décoration, accessoires de mode, bijoux, objets pour la maison, maroquinerie, papeterie, etc. Salon de thé sur place.

De 11 h à 19 h. Gratuit.
hotel-boheme.fr

Télérama.fr

Rechercher

MÉDIAS / NET | TÉLÉVISION | RADIO | CINÉMA | SÉRIES TV | MUSIQUES | LIVRES

SORTIR ◉ À PARIS ○ À MARSEILLE

Cinéma | Agenda | Bonnes adresses

RECHERCHE
Express | Avancée | Autour de moi
Un concert, une expo, un spectacle ... Où Code pos

Accueil > Agenda > Expos > ParisArtistes#

EXPOS - TECHNIQUES MIXTES - PHOTOGRAPHIE - PEINTURE - SCULPTURE

ParisArtistes#

Du **12 octobre 2014** au **13 octobre 2014**

Note de la rédaction :
? Cet événement n'a pas été vu par la rédaction

Note des internautes :
☆☆☆☆☆
(aucune note)

115 artistes - photographes, peintres, sculpteurs, plasticiens... - ouvrentt la porte de leurs ateliers parisiens au public. Pour l'occasion, une exposition collective présentant une œuvre de chacun des artistes participant à ParisArtistes# se tient dans les Salons Aguado de la Mairie du 9e arrondissement.

TAGS : Techniques mixtes - Photographie - Peinture - Sculpture

Je veux y aller !

LE FIGARO.fr SCOPE

NEWS | RESTOS & BARS | CINÉMA | MUSIQUES | SPECTACLES | EXPOS

BANDES ANNONCES | VOS LISTES | LE FIGARO | Newsletter | Rechercher une sortie

Paris est à vous, le programme

FIGAROSCOPE > SORTIR À PARIS Par Alice Bosio | Publié le 10/10/2014 à 17:57

Xavier Dolan, réalisateur de *Mommy*, devant le Grand Palais. *Crédits photo : Marechal-Wyters/ABACA*

Ce week-end ne manquez pas la Fête des vendanges de Montmartre, le cycle Xavier Dolan, les portes ouvertes des ateliers d'artistes et un marché de créateurs dans le Marais.

Parisartistes# *Du 9 au 13 octobre. Ateliers ouverts de 14h à 19h. Expo collective à la Mairie du IXe, de 10h à 17h (sam. et dim.) et de 10h à 16h (lun.). Entrée libre.*

• **Des créateurs.** Édition spéciale «Été indien» pour le Free Market de Paname. Au programme de ce «marché de créateurs alternatif et nomade», stands de vêtements, bijoux, luminaires, petit mobilier, vinyles, sculptures, dessins, peintures, recycl'art... Qu'on ne trouve pas ailleurs et à des prix abordables. Mais aussi un espace bien-être avec des massages, des ateliers pour les enfants, de la *world food*, du bon café napolitain, des crêpes, des expos, des concerts (trois par jour) et des performances toute la journée. Un petit air d'East End en plein Marais!

téva

PROGRAMMES | GUIDE

COUP DE COEUR

Accueil | Cinéma | DVD | Livres | Evénements | Théâtre | Partenaires

Teva.fr > Les émissions sur Teva > Émission Coup de coeur > Les news de Coup de coeur > Coup de coeur parisartistes

COUP DE COEUR PARISARTISTES#

Tweeter 1 | J'aime 26 | g+1 0

07/10/2014
PARIS ARTISTES# du 9 au 13 octobre 2014
PARIS ARTISTES# ou le parcours d'une oeuvre : de l'intimité de l'atelier à la lumière de la galerie

Pour la première fois le temps d'un week-end, du
9 au 13 octobre 2014
, parisiens et touristes de passage – passionnés, collectionneurs ou amateurs d'art - auront l'occasion de découvrir l'envers du décor du "Paris artistique" à l'occasion du lancement de la première édition de PARISARTISTES#. Cette première biennale a sélectionné le meilleur de la production artistique parisienne. 115 artistes- photographes, peintres, sculpteurs, plasticiens... -ouvriront gratuitement la porte de leurs ateliers parisiens au public. A travers cet événement, PARISARTISTES# a pour ambition de créer un pont entre artistes et parisiens, de promouvoir la diversité et le foisonnement créatif de la capitale en proposant une expérience unique, intimiste et humaine au coeur du processus artistique. Pour l'occasion, une exposition collective présentant une oeuvre de chacun des artistes participant à PARISARTISTES# se tiendra dans les Salons Aguado de la Mairie du 9ème arrondissement. Le public est invité à élire son oeuvre « coup de coeur » pour remporter un tirage photo numéroté et signé.

Au coeur de la création parisienne

Pousser la porte et dévoiler un univers secret, caché... c'est ce que nous propose PARISARTISTES# avec cet happening culturel dans l'intimité des ateliers d'artistes parisiens. Une expérience inoubliable faite de couleurs, de formes, de parfums ... et surtout de véritables rencontres humaines. C'est dans cette atmosphère unique, ce savant mélange, que férus d'art et néophytes plongeront à l'origine de la matière, à la découverte de la main de l'artiste et de son oeuvre, de l'intention à la réalisation.
PARISARTISTES#, c'est également 4 jours pour parcourir, découvrir ou redécouvrir les quartiers d'un « Paris artistique » tel qu'on l'imagine, intimiste, feutré et bouillonnant...« J'ai rêvé PARISARTISTES# à travers mes rencontres avec mon public et mon amour pour la ville lumière. Quel est donc l'objectif premier de la production artistique si ce n'est celle de transmettre, d'émouvoir, de bousculer les âmes...
L'art n'a pas vocation à être un univers fermé, réservé à quelques collectionneurs. Paris, a cette capacité de fédérer et de faire rêver qui lui confère une aura particulière dans le monde entier. Il m'a semblé tout naturel d'en faire le porte voix de la création artistique pour cette biennale qui, je l'espère, traversera un jour nos frontières raconte Karine Paoli, artiste photographe, Présidente et Fondatrice de l'association PARISARTISTES#.

Informations pratiques :

* Ouverture de l'exposition collective du 9 au 13 octobre 2014 :

Salon Aguado et jardins de la Mairie du 9ème arr. (6, rue Drouot - M° Richelieu-Drouot).
Jeudi 9 octobre 2014 : 14h - 17h
Vendredi 10, samedi 11, dimanche 12 octobre : 10h - 17h
Lundi 13 octobre : 10h – 15h30

Ouverture des ateliers d'artistes et lieux partenaires du 9 au 12 octobre 2014 :
Jeudi 9 octobre 2014 : 18h30 - 21h30 vernissage dans tous les ateliers et lieux partenaires.
Vendredi 10, samedi 11, dimanche 12 octobre : 14h – 19h

Lieux partenaires :
StarterGallery - 1-3, rue Bourg Labbé 75003
Mairie du 5ème arr. - 21, Place du Panthéon (salle René Capitant)
Mairie du 7ème arr. - 116 Rue de Grenelle
Galry, 41, rue de Verneuil 75007
Lycée Jacques Decour - 12 Avenue Trudaine, 75009
Négatif Plus - 106 rue La Fayette, 75010
Le Paris Urbain - 51, rue de l'Échiquier 75010
Centre Culturel Victor-Gelez - 1-3, rue Victor-Gelez 75011
École Spinoza - 22 Rue du Sergent Bauchat, 75012
Atelier Nollet - 1, rue Nollet 75017

Pour plus d'infos cliquez ici

1 | 2 | 3 | 4 | 5

News précédente : Le Coup de coeur du 1er au... >

---

artistik rezo .com

Spectacle | Art | Cinéma | Musique

MAYAS

RÉVÉLATION D'UN TEMPS SANS

Paris Artistes 2014 - Portes ouvertes des ateliers d'artistes

---

Espace Membre : connexion | connexion | Inscription | Accès au fo

PARIS PREMIERE | PROGRAMMES | GUIDE TV | VIDÉOS | LA CHAÎNE | PLUS... | Rechercher | OK

A L'AFFICHE

Accueil | Expos | Théâtre | Spectacles | Cinéma | Musique | DVD | Evénement

Paris-premiere.fr > Les émissions sur Parispremiere > Émission A l'Affiche > Les news de A l'Affiche > Parisartistes

PARISARTISTES#

Tweeter 0 | J'aime 0 | g+1 0

10/10/2014
Evénement

PARISARTISTES# ou le parcours d'une oeuvre : de l'intimité de l'atelier à la lumière de la galerie

Pour la première fois le temps d'un week-end, du 9 au 13 octobre 2014, parisiens et touristes de passage – passionnés, collectionneurs ou amateurs d'art - auront l'occasion de découvrir l'envers du décor du "Paris artistique" à l'occasion du lancement de la première édition de **PARISARTISTES#**. Cette première biennale a sélectionné le meilleur de la production artistique parisienne. 115 artistes- photographes, peintres, sculpteurs, plasticiens... -ouvriront gratuitement la porte de leurs ateliers parisiens au public. A travers cet événement, **PARISARTISTES#** a pour ambition de créer un pont entre artistes et parisiens, de promouvoir la diversité et le foisonnement créatif de la capitale en proposant une expérience unique, intimiste et humaine au coeur du processus artistique. Pour l'occasion, une exposition collective présentant une oeuvre de chacun des artistes participant à **PARISARTISTES#** se tiendra dans les Salons Aguado de la Mairie du 9ème arrondissement. Le public est invité à élire son oeuvre « coup de coeur » pour remporter un tirage photo numéroté et signé.

#au coeur de la création parisienne

Pousser la porte et dévoiler un univers secret, caché... c'est ce que nous propose **PARISARTISTES#** avec cet happening culturel dans l'intimité des ateliers d'artistes parisiens. Une expérience inoubliable faite de couleurs, de formes, de parfums ... et surtout de véritables rencontres humaines. C'est dans cette atmosphère unique, ce savant mélange, que férus d'art et néophytes plongeront à l'origine de la matière, à la découverte de la main de l'artiste et de son oeuvre, de l'intention à la réalisation.
PARISARTISTES#, c'est également 4 jours pour parcourir, découvrir ou redécouvrir les quartiers d'un « Paris artistique » tel qu'on l'imagine, intimiste, feutré et bouillonnant...« J'ai rêvé **PARISARTISTES#** à travers mes rencontres avec mon public et mon amour pour la ville lumière. Quel est donc l'objectif premier de la production artistique si ce n'est celle de transmettre, d'émouvoir, de bousculer les âmes...
L'art n'a pas vocation à être un univers fermé, réservé à quelques collectionneurs. Paris, a cette capacité de fédérer et de faire rêver qui lui confère une aura particulière dans le monde entier. Il m'a semblé tout naturel d'en faire le porte voix de la création artistique pour cette biennale qui, je l'espère, traversera un jour nos frontières » raconte Karine Paoli, artiste photographe, Présidente et Fondatrice de l'association **PARISARTISTES#**.

Informations pratiques :

Ouverture de l'exposition collective du 9 au 13 octobre 2014 :

Salon Aguado et jardins de la Mairie du 9ème arr. (6, rue Drouot - M° Richelieu-Drouot).
Jeudi 9 octobre 2014 : 14h - 17h
Vendredi 10, samedi 11, dimanche 12 octobre : 10h - 17h
Lundi 13 octobre : 10h – 15h30

Ouverture des ateliers d'artistes et lieux partenaires du 9 au 12 octobre 2014 :

Jeudi 9 octobre 2014 : 18h30 - 21h30 vernissage dans tous les ateliers et lieux partenaires.
Vendredi 10, samedi 11, dimanche 12 octobre : 14h – 19h

Lieux partenaires :
StarterGallery - 1-3, rue Bourg Labbé 75003
Mairie du 5ème arr. - 21, Place du Panthéon (salle René Capitant)
Mairie du 7ème arr. - 116 Rue de Grenelle
Galry, 41, rue de Verneuil 75007
Lycée Jacques Decour - 12 Avenue Trudaine, 75009
Négatif Plus - 106 rue La Fayette, 75010
Le Paris Urbain - 51, rue de l'Échiquier 75010
Centre Culturel Victor-Gelez - 1-3, rue Victor-Gelez 75011
École Spinoza - 22 Rue du Sergent Bauchat, 75012
Atelier Nollet - 1, rue Nollet 75017

Pour plus d'informations, cliquez ici.

LE GÉANT DES BEAUX-ARTS

PARISARTISTES #

#Découvrons ensemble les artistes de Paris !

L'association PARISARTISTES # organise pour sa première édition une Biennale culturelle lors de laquelle les portes de 250-300 ateliers d'artistes parisiens ouvriront au grand public du 9 au 12 octobre 2014.

PARISARTISTES # a pour objectif de fédérer le milieu artistique et culturel parisien, par la participation d'artistes (peintres, sculpteurs, photographes, plasticiens, graveurs, etc) qui ne sont pas forcément dans les circuits des grands salons d'art contemporain. En les aidant à exposer leur travail, PARISARTISTES # donnera l'occasion pour les passionnés d'art ou tout autant que les néophytes de découvrir l'envers du décor artistique parisien, par le partage de moments de complicité et d'échanges avec les artistes eux-mêmes et ce dans tous les quartiers de Paris.

L'association PARISARTISTES # propose également aux différents lieux artistiques de la ville d'ouvrir leurs portes aux artistes n'ayant pas d'atelier, créant ainsi des lieux partenaires et solidaires.

Une exposition collective est également organisée en parallèle et sera le point de départ vers les ateliers d'artistes et lieux partenaires.

PARISARTISTES #

30, rue du faubourg Poissonnière

75010 Paris

Présidente : Karina Paoli

Tél : 09 60 77 60 29

www.parisartistes.com

ALTRA paris

PARIS, LES ÉVÉNEMENTS, LA CULTURE

ACHETEZ ICI TOUS LES LOISIRS ET ACTIVITES À PARIS — PARIS

IT | FR

Paris, 12 Octobre 2014

ACCUEIL | ÉVÉNEMENTS ET INITIATIVES | COURS-ATELIERS-STAGES | LIVRES | BONS PLANS | CINÉ-CLUB

SERVICE DE TRADUCTION ET INTERPRÉTARIAT | SERVICES PROFESSIONNELS | TOURISME-VISITES-ITINÉRAIRES | LE RÉSEAU SOCIAL D'ALTRAPARIS

SE CONNECTER | NOUVEL UTILISATEUR

Rechercher du ____ au ____ et/ou texte ____ RECHERCHER

FICHE PRATIQUE

Dal 09/10/2014 al 12/10/2014

PORTES OUVERTES DES ATELIERS

Mairie du 9e arrondissement
6 rue Drouot - 75009 Paris,
Métro Richelieu-Drouot.

Image
www.parisartistes.com

ÉVÉNEMENTS ET INITIATIVES

PORTES OUVERTES DES ATELIERS

les passionnés et amateurs d'art auront l'occasion de découvrir les ateliers d'artiste de Paris du 9 au 12 octobre

Pendant quelques jours les portes de 115 ateliers d'artiste (peintres, sculpteurs, photographes, plasticiens...) seront ouvertes aux visiteurs de 14h à 19h. Quatre jours dédiés aux artistes, pour voir le travail et les oeuvres, mais aussi pour parcourir, découvrir et échanger. En outre il y aura aussi une exposition collective proposant une œuvre par artiste participant. L'EXPO COLLECTIVE se tiendra aux Salons Aguado de la Mairie du 9e arrondissement, 6 rue Drouot - 75009 Paris, Métro Richelieu-Drouot.

Pour télécharger la carte des ateliers, veuillez cliquer ici

Share 2 | Tweet 0 | Share 0 | Email 0

Autore: RS

Pour ajouter vos commentaires ou vos demandes de renseignements
Inscrivez-vous ou connectez-vous

VISITEZ PARIS AVEC ALTRAPARIS

DECOUVREZ ICI NOS PROPOSITIONS DE VOYAGE EN ITALIE

Contactez-nous pour organiser votre séjour selon vos besoins et vos envies.
email: info@altraparis.com

Bon voyage!

Interprète et traducteur italien à Paris
Professionnels , entreprises particuliers
info@altraparis.com

{Artsper} LE BLOG
L'ART VOUS APPARTIENT

LE SITE | LIFESTYLE | RENCONTRES | VOIR PLUS LOIN | EVÉNEMENTS

LES IMMANQUABLES DU MOIS D'OCTOBRE

Posté dans Lifestyle, le Jeudi 2 octobre 2014 par Fleur Girod

Ca y est, l'Automne est arrivé...heureusement il sera riche en découvertes culturelles! Un aperçu des évènements que l'on attend le plus ce mois-ci.

(Paris Artistes #2014)

Du 9 au 13 octobre 2014 se tiendra pour la première fois la « paris artistes #2014 ». Tout le monde – passionnés, collectionneurs ou simplement amateurs d'art – aura l'occasion de découvrir l'envers du décor du "Paris artistique". En effet, pendant ces 5 jours, les artistes accueilleront ceux qui le souhaitent dans leur atelier. Ces journées ont pour but de découvrir l'Art via des rencontres et des échanges dans des lieux inédits.

http://www.parisartistes.com/

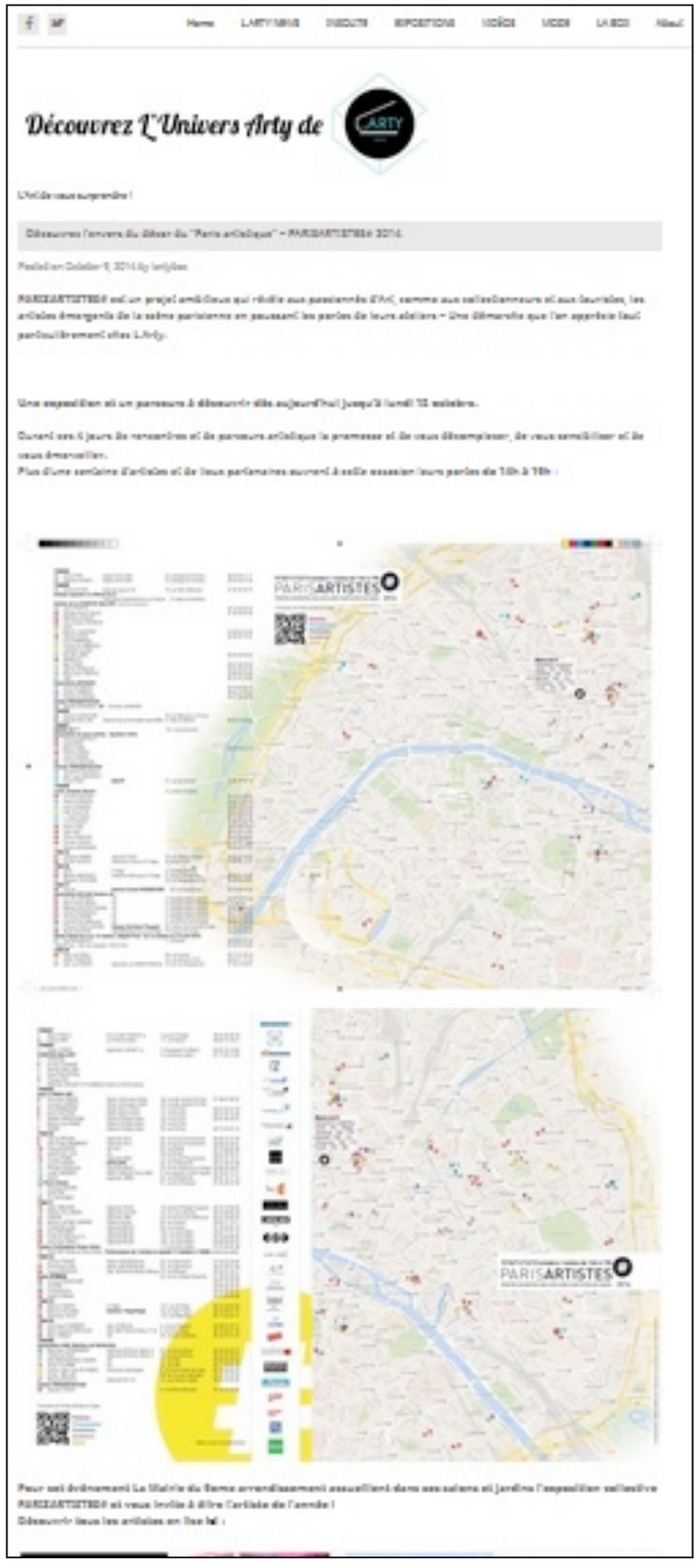
Découvrez L'Univers Arty de
PARISARTISTES

Artistics
Can you live without art ?
Panier (0)
NEWSLETTER | MON COMPTE / S'INS
OEUVRES | ARTISTES | MAG | VIDÉOS
Accueil / Mag / À la rencontre des artistes
À LA RENCONTRE DES ARTISTES
10 Octobre 2014
Christophe Salet
Tags: portes ouvertes, ateliers d'artistes
Visites d'ateliers d'artistes : le programme
Si, comme nous, vous aimez découvrir des artistes encore peu connus et avoir l'occasion d'échanger avec eux, profitez des portes ouvertes organisées partout en France tout au long de l'année. Nous inaugurons cette rubrique en recensant les événements des prochains jours et prochaines semaines. Aidez-nous à la tenir à jour en nous signalant ceux auxquels vous participez ou qui se passent près de chez vous. Bonne visite et bonnes rencontres !
PARISARTISTES#
[Paris] PARISARTISTES#
Site web de l'événement
Du 9 au 12 octobre 2014
PARISARTISTES# veut donner l'occasion aux parisiens et aux touristes de « découvrir l'envers du décor du Paris artistique ». Pour sa première édition, cette nouvelle biennale a sélectionné 115 artistes - photographes, peintres, sculpteurs, plasticiens... – qui ouvriront gratuitement la porte de leur atelier au public. Une exposition collective présentant une œuvre de chacun des artistes participants se tiendra dans les Salons Aguado de la Mairie du 9ème arrondissement.

1JZP PARIS
Un Jour de plus à Paris
The Paris tourist guide on the Internet

Les Nouvelles de Paris

Expo Sortir Resto/Hôtel Interview Agenda Nous y étions...

COMMUNIQUÉS / EXPO 0

Du 9 au 13 octobre venez découvrir les ateliers d'artistes dans toute la ville !

BY HERMINE · 7 OCTOBRE 2014

« PARIS ARTISTES# » ou le parcours d'une œuvre : de l'intimité de l'atelier à la lumière de la galerie.

SHARE 1 32 0 0

PARISARTISTES#

Pour la **première fois** le temps d'un week-end, du 9 au 13 octobre 2014, **parisiens et touristes** de passage (passionnés, collectionneurs ou amateurs d'art) auront l'occasion de découvrir l'**envers du décor du « Paris artistique »** à l'occasion du lancement de la première édition de PARISARTISTES#.

Cette **première biennale** a sélectionné le **meilleur de la production artistique parisienne**. 115 artistes (photographes, peintres, sculpteurs, plasticiens...) **ouvriront gratuitement** la porte de leurs ateliers parisiens au public. A travers cet événement, PARISARTISTES# a pour ambition de **créer un pont entre artistes et parisiens**, de promouvoir la diversité et le foisonnement créatif de la capitale en proposant une **expérience unique**, intimiste et humaine au cœur du processus artistique. Pour l'occasion, une **exposition collective** présentant une œuvre de chacun des artistes participant à PARISARTISTES# se tiendra dans les Salons Aguado de la Mairie du 9ème arrondissement. Le public est **invité à élire son œuvre « coup de cœur »** pour **remporter un tirage photo** numéroté et signé.

#au cœur de la création parisienne:

Pousser la porte et dévoiler un **univers secret**, caché... c'est ce que nous propose PARISARTISTES# avec cet **happening culturel dans l'intimité des ateliers d'artistes** parisiens. Une expérience inoubliable faite de couleurs, de formes, de

Les Nouvelles de Paris

Expo Sortir Resto/Hôtel Interview Agenda Nous y étions...

COMMUNIQUÉS / EXPO / SORTIR 0

« Paris artistes# » ou le parcours d'une œuvre : de l'intimité de l'atelier à la lumière de la galerie.

BY HERMINE · 8 SEPTEMBRE 2014

SHARE 2 4 1 0

Pour la première fois le temps d'un week-end, du **9 au 13 octobre 2014**, parisiens et touristes de passage (passionnés, collectionneurs ou amateurs d'art) auront l'occasion de **découvrir l'envers du décor du « Paris artistique »** à l'occasion du lancement de la première édition de « Paris artistes# ». Cette première biennale a sélectionné le meilleur de la production artistique parisienne. **115 artistes** (photographes, peintres, sculpteurs, plasticiens...) **ouvriront gratuitement la porte de leurs ateliers parisiens au public**. A travers cet événement, « Paris artistes# » a pour ambition de **créer un pont entre artistes et parisiens**, de promouvoir la diversité et le foisonnement créatif de la capitale en proposant une expérience unique, intimiste et humaine au cœur du processus artistique. Pour l'occasion, **une exposition collective** présentant une œuvre de chacun des artistes participant à « Paris artistes# » se tiendra dans les Salons Aguado de la Mairie du 9ème arrondissement. Le public est invité à élire son œuvre « coup de cœur » pour **remporter un tirage photo numéroté et signé.**

Au cœur de la création parisienne

Pousser la porte et dévoiler un univers secret, caché... c'est ce que nous propose « Paris artistes# » avec cet **happening culturel dans l'intimité des ateliers d'artistes parisiens.** Une expérience inoubliable faite de couleurs, de formes, de parfums ... et surtout de véritables rencontres humaines. C'est dans cette atmosphère unique, ce savant mélange, que férus d'art et néophytes plongeront à l'origine de la matière, à la découverte de la main de l'artiste et de son œuvre, de l'intention à la réalisation. « Paris artistes# », c'est également **4 jours pour parcourir**, découvrir ou redécouvrir les quartiers d'un « Paris artistique » tel qu'on l'imagine, intimiste, feutré et bouillonnant...

*« J'ai rêvé « Paris artistes# » à travers mes rencontres avec mon public et mon amour pour la ville lumière. Quel est donc l'objectif premier de la production artistique si ce n'est celle de **transmettre, d'émouvoir, de bousculer les âmes**... L'art n'a pas vocation à être un univers fermé, réservé à quelques collectionneurs. Paris, a cette capacité de fédérer et de faire rêver qui lui confère une aura particulière dans le monde entier. Il m'a semblé tout naturel d'en faire le porte voix de la création artistique pour cette biennale qui, je l'espère, **traversera un jour nos frontières** »* raconte Karine Paoli, artiste photographe, Présidente et Fondatrice de l'association « Paris artistes# ».

artsixMic

ACCUEIL | AGENDA | ACTUALITÉS | ARTS PLASTIQUES | CINÉMA | LIVRES | JEUNES PUBLIC

Home \ Actualités \ Sorties \ PARISARTISTES de l'intimité de l'atelier à la lumière de la galerie

ACTUALITÉS

PARISARTISTES de l'intimité de l'atelier à la lumière de la galerie

Rédigé par Rédaction 06/05/2014 12:00

Depuis 2010, Karine Pasli coorganise les Portes Ouvertes des Ateliers d'Artistes Paris Rive Droite (association du 10ème arrondissement de Paris). Des 6 dernières années, de plus en plus d'artistes sont venus grossir les rangs de cet événement, faisant de ces portes ouvertes un véritable rendez-vous artistique auprès d'un public qui se fidélise d'année en année. En 2013, des artistes des 11, 17 et 18ème se sont joints à ceux du 10ème en l'absence d'initiative similaire dans leur arrondissement. Forte de ce constat, Karine décide de proposer ses Portes Ouvertes à tous les arrondissements de Paris, sous le nom de PARISARTISTES#. Les journées du Patrimoine ou encore la Nuit Blanche rencontrent chaque année un succès exceptionnel, provoquant ainsi l'engouement du public pour des événements culturels et gratuits liés à leur ville et à leur quartier ; le concept de PARISARTISTES# complète dans naturellement le dispositif culturel et artistique existant.

au coeur de la création parisienne

Pousser la porte et découvrir un univers secret, caché... c'est ce que nous propose PARISARTISTES# avec cet happening culturel dans l'intimité des ateliers d'artistes parisiens. Une expérience inoubliable faite de couleurs, de formes, de parfums... et surtout de véritables rencontres humaines. C'est dans cette atmosphère unique, se savant mélange, que fleurs d'art et néophytes plongeront à l'origine de la matière, à la découverte de la main de l'artiste et de son oeuvre, de l'intention à la réalisation. Cet événement s'étal sur 4 jours pour parcourir, découvrir ou redécouvrir les quartiers d'un « Paris artistique » tel qu'on l'imagine, intimiste, feutré et bouillonnant...Cette exposition collective offrira aux visiteurs un instantané du meilleur de la production artistique parisienne autour de 110 oeuvres. Une sélection hétéroclite qui reflète la qualité et l'exigence des artistes mais aussi l'émotion qui les transportent lors de l'acte créatif. Le temps d'un week-end, du 9 au 12 octobre 2014, parisiens et touristes de passage - passionnés, collectionneurs ou amateurs d'art - auront l'occasion de découvrir l'envers du décor.

Informations pratiques :

Ouverture de l'exposition collective du 9 au 12 octobre 2014 :
Salon Aguado et jardins de la Mairie du 9ème arr. (6, rue Drouot - 75009 Richelieu-Drouot).
Jeudi 9 octobre 2014 : 16h - 17h
Vendredi 10, samedi 11, dimanche 12 octobre : 10h - 17h
Lundi 13 octobre : 10h - 18h00

Ouverture des ateliers d'artistes et lieux partenaires du 9 au 12 octobre 2014 :
Jeudi 9 octobre 2014 : 18h00 - 21h00 vernissage dans tous les ateliers et lieux partenaires.
Vendredi 10, samedi 11, dimanche 12 octobre : 14h - 18h

Le site d'information de Parisartistes : www.parisartistes.com

---

.evous | Paris | Arrondissements | Agenda | Enjeux et débats | Sorties | Visiter Paris | Guides | +++

Musées et monuments à Paris

Evous > Paris > Sortir à Paris > Sorties divers à Paris > Musées et monuments à Paris

Paris Artistes 2014 : Portes ouvertes sur l'art !

par Morgan, 8 octobre 2014 — Partager 3

Téléphone | Adresse, horaires ... | Votre avis

Paris Artistes, ce sont plus d'une centaine d'artistes qui vous ouvrent leurs portes, ce sont quatre jours de parcours artistiques improvisés, de rencontres fortuites et provoquées, de découvertes et de coups de cœur à travers toute la capitale.

Paris Artistes 2014 : Du 9 au 13 octobre

Pour sa première édition, voici le principe de l'opération : photographes, peintres, sculpteurs et autres plasticiens vous accueillent dans leurs ateliers et présentent leur travail dans le même temps que leur méthode et leur vision de l'art qu'ils pratiquent. Le temps fort de cette manifestation : une grande exposition à la Mairie du 9e où chaque artiste participant présente une œuvre.

Télécharger ici la carte des ateliers ouverts

Par ailleurs, en marge de l'exposition collective, vous pourrez voter pour votre artiste ou votre œuvre préférée ; le lauréat recevra grâce à vous le Prix Parisartistes#2014

Adresse

6 Rue Drouot 75009 Paris

---

arty buzz — Faites entrer l'art dans votre vie !

rESERVATION | pROGRAMME

bLOG / L'actualité Arty-Buzz

PARISARTISTES : l'exposition collective à découvrir, à la mairie du 9ème arrondissement, du 9 au 13 octobre 2014

9 octobre 2014 | Posted by Elise Arieu on Non classé | 0 comments

Plus d'une soixantaine d'ateliers ouvriront leurs portes du 9 au 13 octobre 2014 le temps d'un long weekend.

PARISARTISTES accueille les passionnés d'Art, les collectionneurs et les touristes amateurs du talent artistique français dans leur atelier.

4 jours dédiés aux artistes, 4 jours de rencontres, d'échanges, de partages et découvertes pour permettre aux néophytes d'approcher l'Art en toute simplicité.

Retrouvez Mathilde Dauguet, Assaf Matarasso, DUDZ, Daniella de Moura, Xavier Blondeau, Adeline Spengler, Ayse Basyazicioglu-Gezen, Sophie Lormeau, Christian JeanJean, et d'autres artistes !

Pour plus d'informations, rendez-vous sur www.parisartistes.com

Bel7 Infos
le décalage culturel

Home Arts & Expos Auto bassistes Ciné/Théâtre cirque classique comique d
electro Littérature Music opera petit journal Montparnasse Playmate PSG pt jou
r and b Reportages Salons Sports

PARIS ARTISTES l'exposition collective du 9 au 13 octobre 2014 :

PAR GAEL7 – 8 SEPTEMBRE 2014
CLASSÉ DANS : ARTS & EXPOS

PARIS ARTISTES

PARIS ARTISTES# ou le parcours d'une œuvre :
de l'intimité de l'atelier à la lumière de la galerie.

Pour la première fois le temps d'un week-end, du 9 au 13 octobre 2014, parisiens et touristes de passage – passionnés, collectionneurs ou amateurs d'art – auront l'occasion de découvrir l'envers du décor du "Paris artistique" à l'occasion du lancement de la première édition de PARISARTISTES#. Cette première biennale a sélectionné le meilleur de la production artistique parisienne. 115 artistes - photographes, peintres, sculpteurs, plasticiens… - ouvriront gratuitement la porte de leurs ateliers parisiens au public. A travers cet événement, PARISARTISTES# a pour ambition de créer un pont entre artistes et parisiens, de promouvoir la diversité et le foisonnement créatif de la capitale en proposant une expérience unique, intimiste et humaine au cœur du processus artistique. Pour l'occasion, une exposition collective présentant une œuvre de chacun des artistes participant à PARISARTISTES# se tiendra dans les Salons Aguado de la Mairie du 9ème arrondissement. Le public est invité à élire son œuvre « coup de cœur » pour remporter un tirage photo numéroté et signé.

Informations pratiques :

* Ouverture de l'exposition collective du 9 au 13 octobre 2014 :
Salon Aguado et jardins de la Mairie du 9ème arr. (6, rue Drouot – M° Richelieu-Drouot).
Jeudi 9 octobre 2014 : 14h – 17h
Vendredi 10, samedi 11, dimanche 12 octobre : 10h – 17h
Lundi 13 octobre : 10h – 15h30

* Ouverture des ateliers d'artistes et lieux partenaires du 9 au 12 octobre 2014 :
Jeudi 9 octobre 2014 : 18h30 – 21h30 vernissage dans tous les ateliers et lieux partenaires.
Vendredi 10, samedi 11, dimanche 12 octobre : 14h – 19h

familiscope

Donnez votre avis

PARISARTISTES

VISITES - MUSÉES, EXPOS - ILE-DE-FRANCE - PARIS

Du 9 au 13 octobre 2014, première édition de PARISARTISTES#, une sélection d'oeuvres issues de la production artistique parisienne. 115 artistes : photographes, peintres, sculpteurs, plasticiens… ouvriront gratuitement la porte de leurs ateliers parisiens au public. PARISARTISTES# veut créer un pont entre artistes et parisiens, pour promouvoir la diversité et le foisonnement créatif de la capitale. Quatre jours pour parcourir, découvrir ou redécouvrir les quartiers d'un « Paris artistique ». Pour l'occasion, une exposition collective présentant une œuvre de chacun des artistes participant à PARISARTISTES# se tiendra à la mairie du 9e arrondissement. Le public est invité à élire son œuvre « coup de cœur » pour remporter un tirage photo numéroté et signé.

le Bonbon

Agenda Food Bars Culture Lifestyle Les Tops

Exposition collective et portes-ouvertes d'ateliers d'artistes

J'aime 29 personnes aiment ça. Soyez le premier de vos amis.

Du 9 au 13 octobre, passionnés et amateurs d'arts auront l'occasion de découvrir la face cachée du meilleur de la production artistique parisienne à travers : les portes-ouvertes de 115 ateliers d'artistes (peintres, sculpteurs, photographes, plasticiens…) et une exposition collective proposant une oeuvre par artiste participant.

http://www.parisartistes.com/

Madame Culture

Hôtel
Home Moderne
Paris

NON CLASSÉ

PARISARTISTES#

9 OCTOBRE 2014

« Qui n'a pas rêvé de découvrir l'envers du décors artistique de Paris? »

L'événement PARISARTISTES# c'est justement l'occasion de découvrir, pendant 4 jours, du 9 au 12 octobre. l'arrière de la scène artistique parisienne.

Le temps d'un long week-end, plus de 100 artistes ouvrent les portes de leurs ateliers pour permettre aux passionnés d'arts, aux touristes et aux curieux de découvrir la création artistique sous un nouvel angle.
Cet événement est placé sous le signe de la rencontre, du partage et de l'échange entre le public et les artistes.

Des photographes, peintres, plasticiens, sculpteurs vous attendent dans tout Paris. En suivant ces parcours artistique c'est aussi une manière d'arpenter les plus jolis quartiers de Paris (Montmartre, le Marais, Canal St Martin...) mais aussi des quartiers moins connus.

Informations pratiques:

Les 9, 10, 11 et 12 octobre 2014
Dans tout Paris : retrouvez la carte des ateliers participants sur le site officiel:
www.parisartistes.com

---

matin .info

ACTUALITE | A LA UNE | FRANCE | REGIONALE | POLITIQUE | SPORT | ECONOMIE | SERVICES

Accueil du site > ville > Paris > Vie des arrondissements > **Exposition PARISARTISTES#2014**

Exposition PARISARTISTES#2014

dimanche 5 octobre 2014

Du 9 au 12 Octobre dans les Salons Aguado. Passionnés et amateurs d'arts auront l'occasion de découvrir la face cachée du meilleur de la production artistique parisienne à travers les portes ouvertes de 115 ateliers d'artistes.

Email this Digg This!

Source : http://feedproxy.google.com/~r/mair...

mots clés : " " – –

Répondre à cet article

Femme actuelle
HELLOCOTON

MODE BEAUTÉ HUMEURS CUISINE CRÉA DÉCO CULTURE FAMILLE LIFESTYLE

Démarrer votre blog ou besoin d'un second blog ?
*Activez votre **Publicoton** maintenant ›*
publicoton

Paris Artistes 2014 - Portes ouvertes des ateliers d'artistes

Le 20 septembre 2014, 02:17 dans Création par Evelina Monroe S'abonner

Du 9 au 13 octobre 2014 Pour la première fois le temps d'un week-end, parisiens et touristes de passage – passionnés, collectionneurs ou amateurs d'art - auront l'occasion de découvrir l'envers du décor du "Paris artistique" à l'occasion du lancement de la première édition de PARISARTISTES#. Cette première biennale a sélectionné le meilleur de la production artistique parisienne. 115 artistes- photographes, peintres, sculpteurs, plasticiens... -ouvriront gratuitement la porte de... Lire la suite ›

Commentaires Commenter cet article

PATRYST
La culture à la carte

Recherche Ok

Actualités Propriétés Musées Conférences Balades Curiosité

Découvrez les ateliers d'artistes parisiens avec Paris artistes

Paris.fr: Culture
05.10.2014

PARISARTISTES#, c'est 4 jours pour parcourir, découvrir ou redécouvrir les quartiers d'un « Paris artistique » tel qu'on l'imagine, intimiste, feutré et bouillonnant…
115 artistes – photographes, peintres, sculpteurs, plasticiens – ouvrent gratuitement la porte de leurs ateliers parisiens au public. Point de départ ou point d'orgue de l'expérience PARISARTISTES#, une exposition collective à la Mairie du 9e offrira aux visiteurs un instantané du meilleur de la production artistique parisienne autour de 115 œuvres. Une sélection hétéroclite qui reflète la qualité et l'exigence des artistes mais aussi l'émotion qui les transporte lors de l'acte créatif.

Informations pratiques* Ouverture de l'exposition collective du 9 au 13 octobre 2014 :Salon Aguado et jardins de la Mairie du 9e arr. (6, rue Drouot – M° Richelieu-Drouot).Jeudi 9 octobre 2014 : 14h – 17hVendredi 10, samedi 11, dimanche 12 octobre : 10h – 17hLundi 13 octobre : 10h – 15h30* Ouverture des ateliers d'artistes et lieux partenaires du 9 au 12 octobre 2014 :Jeudi 9 octobre 2014 : 18h30 – 21h30 vernissage dans tous les ateliers et lieux partenaires.Vendredi 10, samedi 11, dimanche 12 octobre : 14h – 19hSite Internet Parisartistes# Lieux partenairesStarterGallery – 1-3, rue Bourg Labbé 75003Mairie du 5ème arr. – 21, Place du Panthéon (salle René Capitant)Mairie du 7ème arr. – 116 Rue de Grenelle Galry, 41, rue de Verneuil 75007Lycée Jacques Decour – 12 Avenue Trudaine, 75009Négatif Plus – 106 rue La Fayette, 75010Le Paris Urbain – 51, rue de l'Échiquier 75010Centre Culturel Victor-Gelez – 1-3, rue Victor-Gelez 75011École Spinoza – 22 Rue du Sergent Bauchat, 75012Atelier Nollet – 1, rue Nollet 75017

LES TITRES DE LA PRESSE Les derniers titres de l'actualité en France. Un titre, un résumé et une image www.titrespresse.com ▶ France
Marquer ce site !

Rechercher une actualité, un article... Rechercher

À LA UNE SPORT

Paris Artistes 2014 : Portes ouvertes sur l'art !

Evous - Il y a 4 jours ,23 heures 56 minutes

Partage ▶ :

Paris Artistes, ce sont plus d'une centaine d'artistes qui vous ouvrent leurs portes, ce sont quatre jours de parcours artistiques improvisés, de rencontres fortuites et provoquées, de découvertes et de coups de cœur à travers toute la capitale. Paris Artistes 2014 : Du 9 au 13 octobre Pour la nouvelle édition de l'opération, le principe reste le même : photographes, peintres, sculpteurs et autres plasticiens vous accueillent dans leurs ateliers et présentent leur travail dans le même temps que (...) - Musées et monuments à Paris / Le Marais : Sorties , Paris 10e : Sorties , Paris 11e : Idées sorties , Paris 12e : Idées de sorties , Paris 13e : Sorties , Paris 14e : Sorties , Paris 15e : Sorties , Paris 16e : Sorties , Paris 17e : Sorties , Paris 18e : Sorties , Paris 19e : Sorties , Paris 1er : Sorties , Paris 20e : Sorties , Paris 2e : Sorties , Paris 5e : Sorties , Paris 6e : Sorties , Paris 7e : Sorties , Paris 8e : Sorties , Paris 9e : Sorties , Artistes plasticiens

▶ L'article dans son intégralité de la source : evous.fr

Almanart

L'almanach didactique
art actuel design photo

portes ouvertes géantes !

à la 1ère édition PARISARTISTES#, par les artistes eux-mêmes, du 9 au 13 octobre dans tout Paris :
- ouverture des ateliers d'artistes
- exposition collective dans le 9è

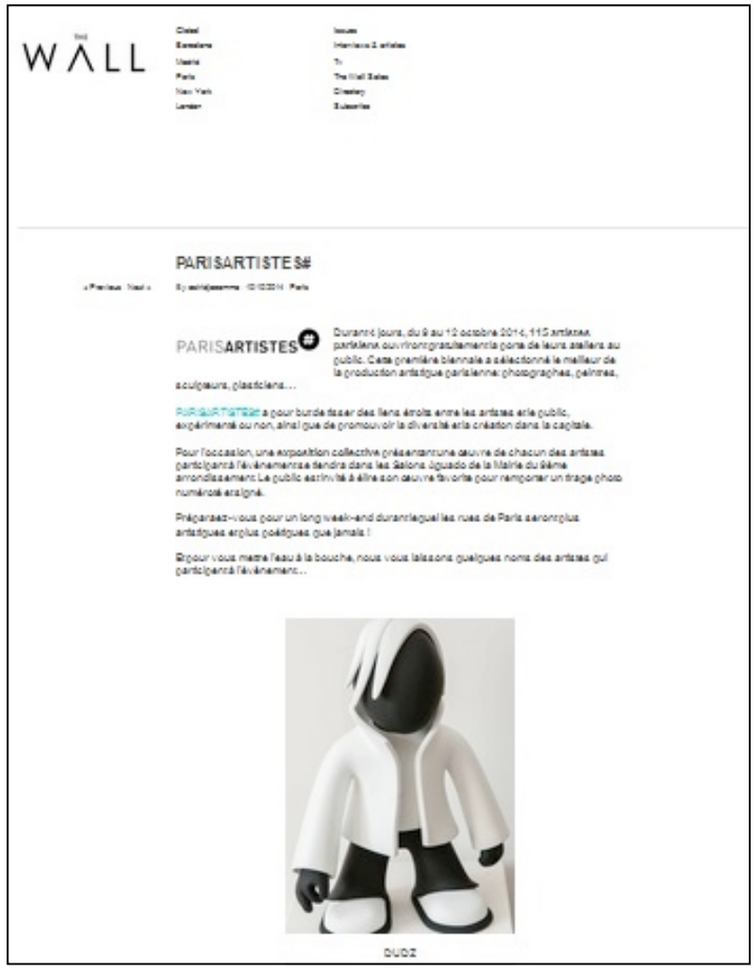

Actualité : exposition, info, salon, le web de l'art ...

Art11 actu N°606 - du 01 octobre 2014

"salons"

PARIS ARTISTES

Du 09/10/2014 au 13/10/2014

Pour la première fois le temps d'un week-end, du 9 au 13 octobre 2014, parisiens et touristes de passage – passionnés, collectionneurs ou amateurs d'art - auront l'occasion de découvrir l'envers du décor du "Paris artistique" à l'occasion du lancement de la première édition de PARISARTISTES#. Lancée par l'association PARISARTISTES#, cette première biennale a sélectionné le meilleur de la production artistique parisienne. Photographes, peintres, sculpteurs, graveurs, plasticiens... ouvriront gratuitement la porte de leur atelier parisien au public. A travers cet événement, PARISARTISTES# a pour ambition de créer un pont entre artistes et parisiens, de promouvoir la diversité et le foisonnement créatif de la capitale en proposant une expérience unique, intimiste et humaine au coeur du processus artistique. Pour l'occasion, une exposition collective présentant une oeuvre de chacun des artistes participant à PARISARTISTES# sera également ouverte au public qui sera invité à élire son oeuvre coup de coeur. L'artiste qui aura remporté le plus de suffrages sera récompensé du prix du public.
http://www.parisartistes.com

Mairie du 9e - Paris

6, rue Drouot
75009 Paris
FRANCE
Tél. +33 1 71 37 75 09
web : http://www.mairie9.paris.fr

PARISARTISTES # SUR LES ONDES

La matinale reçoit l'auteure Alexandra Badea

LE 6-9 Lundi 11 août 2014

Recommander 7 Tweeter 1 g+1 7

RÉÉCOUTE

Emission Du 11/08/2014
réécouter cette émission

DERNIÈRES DIFFUSIONS

10/10/14 Saint-Jean-de-Luz fait son cinéma
09/10/14 Tout va pour le mieux dans le meilleur des mondes
08/10/14 Saint-Jean-de-Luz fait son cinéma

plus

>> Le projet du jour: Karine Paoli pour *Paris artistes*

Qui n'a jamais rêvé de découvrir Paris grâce à ses artistes ?
Pouvoir décrypter, analyser, comprendre la peinture, la photo ou encore les arts plastiques, c'est que vous offre **Paris artistes**, une initiative de Karine Paoli.

« 4 jours dédiés aux artistes, 4 jours pour parcourir et (re)découvrir les quartiers d'un « Paris artistique », 4 jours de rencontres, d'échanges, de partages entre le public et les artistes, 4 jours pour permettre aux néophytes d'approcher (enfin) l'Art en toute simplicité. »

Ces 4 jours, Karine nous les présente ce matin dès 8h45 !

Petit aperçu de *Paris artistes*

Tout va pour le mieux dans le meilleur des mondes

LE 6-9 Jeudi 09 octobre 2014

Recommander 11 Tweeter 1 g+1 7

RÉÉCOUTE

Emission Du 09/10/2014
réécouter cette émission

DERNIÈRES DIFFUSIONS

23/10/14 Ceux qui dansent sur la tête
22/10/14 Trax, le magazine des cultures électroniques
21/10/14 Les 33 ans de Ben Mazué

plus

Oui, tout va pour le mieux de bon matin avec Tiffany Cooper, ParisArtistes et Monsieur Poulpe

le mouv' ÉCOUTER LA RADIO RÉÉCOUTER

Le projet du jour : ParisArtistes

Si Paris répond sérieusement au titre de Capitale de la Mode, elle n'est pas en reste pour celui de Capitale de l'Art.

C'est le pari de **ParisArtistes** : quatre jours consacrés à l'art. Du 9 au 12 Octobre, les artistes accueillent collectionneurs, amateurs d'un jour ou passionnés de toujours, dans leur atelier et font découvrir l'envers du décors.

Pour partir à la rencontre de ce Paris Artistique, Karine Paoli nous dit comment faire...

RESEAUX SOCIAUX - Extraits

1enviedailleurs.com/
10 septembre ·

PARIS ARTISTES: le parcours d'une œuvre :
de l'intimité de l'atelier à la lumière de la galerie.

Pour la première fois le temps d'un week-end, du 9 au 13 octobre 2014, parisiens et touristes de passage – passionnés, collectionneurs ou amateurs d'art - auront l'occasion de découvrir l'envers du décor du "Paris artistique" à l'occasion du lancement de la première édition de PARISARTISTES#. Cette première biennale a sélectionné le meilleur de la production artistique parisienne. 115 artistes - photographes, peintres, sculpteurs, plasticiens... - ouvriront gratuitement la porte de leurs ateliers parisiens au public. A travers cet événement, PARISARTISTES# a pour ambition de créer un pont entre artistes et parisiens, de promouvoir la diversité et le foisonnement créatif de la capitale en proposant une expérience unique, intimiste et humaine au cœur du processus artistique. Pour l'occasion, une exposition collective présentant une œuvre de chacun des artistes participant à PARISARTISTES# se tiendra dans les Salons Aguado de la Mairie du 9ème arrondissement. Le public est invité à élire son œuvre « coup de cœur » pour remporter un tirage photo numéroté et signé.

Informations pratiques :

* Ouverture de l'exposition collective du 9 au 13 octobre 2014 :
Salon Aguado et jardins de la Mairie du 9ème arr. (6, rue Drouot - M° Richelieu-Drouot).
Jeudi 9 octobre 2014 : 14h - 17h
Vendredi 10, samedi 11, dimanche 12 octobre : 10h - 17h
Lundi 13 octobre : 10h - 15h30

* Ouverture des ateliers d'artistes et lieux partenaires du 9 au 12 octobre 2014 :
Jeudi 9 octobre 2014 : 18h30 - 21h30 vernissage dans tous les ateliers et lieux partenaires.
Vendredi 10, samedi 11, dimanche 12 octobre : 14h – 19h

Je n'aime plus · Commenter · Partager

Vous et Rachida Nait Kaoudjt aimez ça.

1 partage

Écrire un commentaire...

Mairie du 9e Paris · @Mairie9Paris 9 oct.

Exposition #ParisArtistes à la @Mairie9Paris via @LeParisien_75 leparisien.fr/milibris/liseu... cc @dburkli #paris9

Répondre · Retweeter · Favori

ZoomOn Paris · @ZoomOnParis 9 oct.

Découvrir les #artistes in du moment dans leurs #ateliers, ça vous dit ? a1s.eu/lMkGMZ cc @CPARISARTISTES pic.twitter.com/8xopr0kEUb

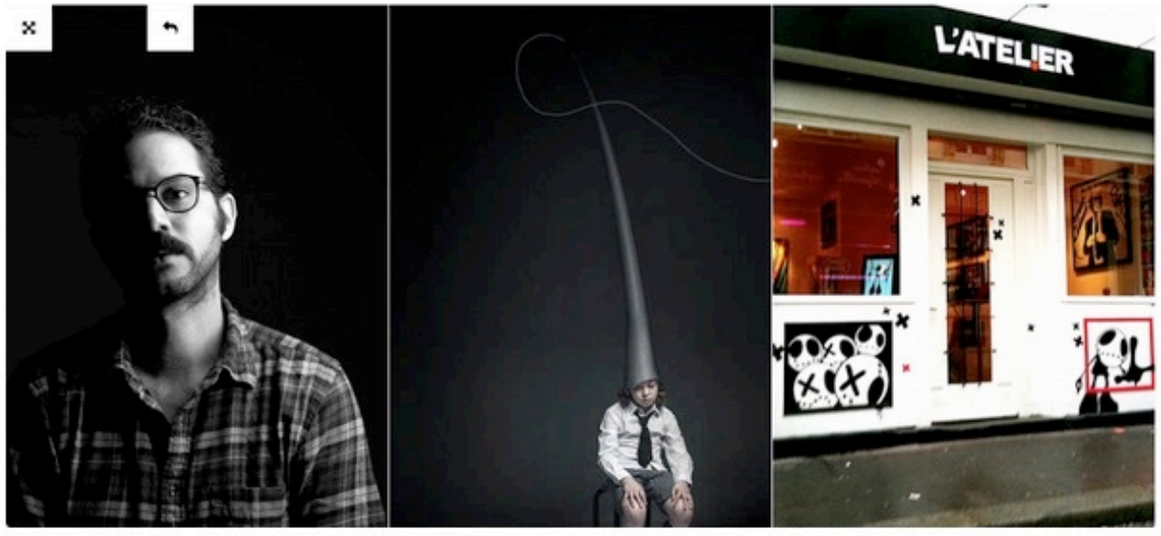

Flavien David
@Flavouillou

Suivre

Vous ne savez pas quoi faire dans la capitale? #Paris Artistes # 2014 via @QueFaireAParis quefaire.paris.fr/fiche/92855_pa … #Arts #Expos #villedeparis

Répondre · Retweeté · Favori ••• Plus

Que Faire à Paris ?

PARIS ARTISTES # 2014

Voir sur Internet

Paris Gratuit
@Paris_Gratuit

Suivre

#Parisartistes, événement entre rencontres et art à Paris jusqu'au 13 octobre !

~ow.ly/CwN9O~ via @QueFaireAParis

Répondre · Retweeté · Favori ••• Plus

Que Faire à Paris ?

PARIS ARTISTES # 2014

Voir sur Internet

Bulg'Art · @Bulg_Art

5 oct.

+ de 100 **#artistes** parisiens seront présentés à l'exposition PARISARTISTES#2014 les 9 & 10 octobre 2014 **@Mairie9Paris mairie09.paris.fr/mairie09/jsp/s…**

Répondre · Retweeter · Favori

L.ARTY • @lartybox

9 oct.

Découvrez l'envers du décor du "Paris artistique" – PARISARTISTES# 2014 **wp.me/p4qnNt-c5**

Répondre • Retweeter • Favori

I love Paris 9 • @l_love_Paris9

9 oct.

#ParisArtistes here we go ! Découvrez l'envers du décor du **#Paris** artistique **http://t.co/R6JirbgpKR** Spots **#Paris9** : **@Mairie9Paris @CVLJDC**

Répondre • Retweeter • Favori

LaColonne.fr • @LaColonnefr

8 oct.

A partir de demain jusqu'au 13, 115 artistes ouvrent la porte de leurs ateliers. **@PARISARTISTES @CPARISARTISTES pic.twitter.com/kHWhwFIInA**

so cute
so culture

Cultural & intimate afterwork in Paris, join us !
(Any kind of) Art addict, with preferences ;-)

www.socutesoculture.com

find me on facebook too !

https://www.facebook.com/SoCulture

Pour vous offrir Twitter, nous utilisons comme nos partenaires des cookies sur nos sites Web et les autres sites. Les cookies permettent de personnaliser le contenu Twitter, de créer des publicités Twitter sur mesure, d'évaluer leurs performances et de vous assurer une meilleure expérience sur Twitter, à la fois plus rapide et plus sécurisée. En utilisant nos services, vous acceptez notre Utilisation des cookies.

Philippine du Mérac
@SoCuteSoCulture

Suivre

To the bones c'est un mec que j'irais bien voir pendant #parisartistes
parisartistes.com/bones/

Répondre · Retweeter · Favori · Plus

02:19 - 9 oct. 2014

unjourdeplusaparis · @1j2paris

PARISARTISTES#, 100 artistes ouvrent les portes de leurs ateliers ce week-end - unjourdeplusaparis.com/paris-essentie...

Répondre · Retweeter · Favori

frequence orange
web radio

Photos du journal

Retour à l'album · Photos de Fréquence Orange · Page de Fréquence Orange

Préc. · Suiv.

J'aime · Commenter

Fréquence Orange
#Exposition #PARISARTISTES#2014

PORTES OUVERTES DES ATELIERS D'ARTISTES LES 9/10/11 ET 12 OCTOBRE

Plus d'informations sur www.parisartistes.com... Afficher la suite

J'aime · Commenter · Partager · 8 octobre

3 personnes aiment ça.

2 partages

Écrire un commentaire...

Album : Photos du journal
Ouvert à : Public

Ouvrir la visionneuse de photos
Télécharger
Intégrer la publication

Signaler la photo

Aujourd'hui c'était visite des Ateliers d'Artistes a **#Paris** ! Allez y encore demain c'est trop bien et **#gratuit** !! **#ParisArtistes**

9.37 pm 10/11/2014 Somewhere... Hudson

_alex_an_dra_

Alex :D

paris gratuit parisartistes

3 Like

no_name2.0 spartacousse gioipad

0 Comments

Do you have an Instagram account?

Login to Instagram to like or comment on