{zmirov}
COMMUNICATION

# Book Press - Paris Artistes
# Renaissance Paris Vendôme

RENAISSANCE®
HOTELS

naya club
Cultiver la difference
Dans nos 5 nouveaux clubs en mediterranee



# Parisartistes# s'installe au Renaissance Vendôme

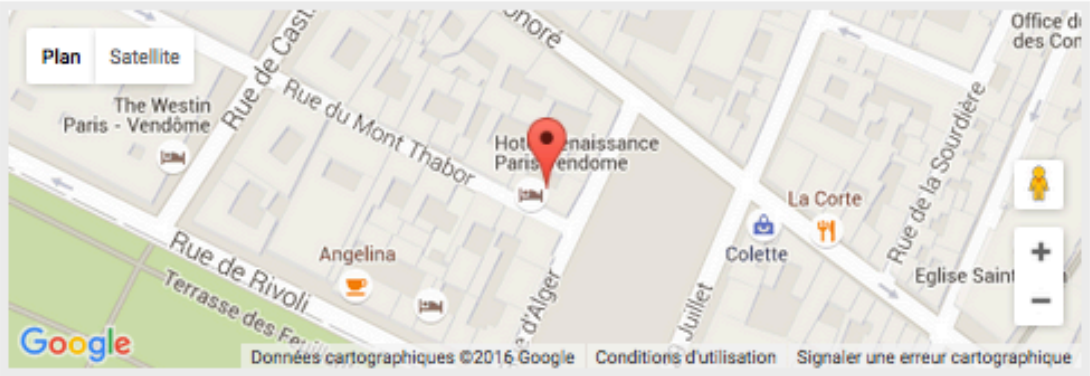


### Infos pratiques

**du Mardi 1 Décembre 2015 au Dimanche 31 Janvier 2016, 00:00 - 00:00**

4 rue du Mont Thabor
75001 PARIS

### Description

Le Renaissance Paris Vendôme ouvre l'art aux parisiens et clients de l'hôtel en installant à partir
du 1er décembre 2015 des talents de ParisArtistes# dans son lobby et ses trois Art & Gallery Suites.
La première artiste à s'approprier les espaces de l'hôtel est la photographe Adeline Spengler. Ses 18 oeuvres seront exposées jusqu'au 31 janvier 2016.

Tweet J'aime 0 G+1 0 Share

## PUBLICITÉ

**Fabien DA LUZ**
fabien@tourmag.com
+33 4 91 58 61 97
+33 6 43 65 15 92

Plus d'informations en nous contactant :
**azalsales.France@aviareps.com**

## DERNIÈRE HEURE

NEWS | LES + LUS | LES + COMMENTÉS

- Ukraine Int. Airlines renforce son programme entre Paris et Kiev
- National Tours édite sa nouvelle brochure « Vos Voyages 2016 »
- Turquie : explosion près de la basilique Sainte-Sophie à Istanbul
- Chine : scandale autour de faux billets d'avions vendus en ligne
- ANA, futur actionnaire de Vietnam Airlines ?

Janvier 2016

# News Parisiennes

Béatrice Delamotte

On démarre bien cette nouvelle année avec un nouveau show room consacré à cinq artisans d'art français, une exposition de photos à l'hôtel Renaissance Paris Vendôme, un chef japonais qui ouvre un restaurant italien et une exposition consacrée aux artistes coréens en France. Happy Paris et Happy New Year !

## Fort Royal, vitrine de l'artisanat d'art français

Le groupe Fort Royal souhaite mettre en avant les créations les plus raffinées des artisans d'art français, les plus réputés dans leur spécialité. Désormais installé boulevard Haussmann, le show room présente ainsi les caisses à orangers des Jardins du Roi Soleil, l'ébéniste Craman Lagarde, la ferronnerie d'art Bétemps, le maître verrier Atelier Simon Marq et l'armurier Dame. Le choix de ce nouvel emplacement correspond à la volonté du groupe de s'installer au plus près des grands cabinets d'architectes d'intérieur et de décoration parisiens, avec lesquels Fort Royal collabore déjà.
www.fort-royal.com

## ParisArtistes# s'installe au Renaissance Vendôme

L'hôtel Renaissance Paris Vendôme s'ouvre à l'art contemporain en installant des talents de ParisArtistes# dans son lobby et ses trois Art & Gallery Suites. La première artiste à s'approprier les espaces de l'hôtel est la photographe Adeline Spengler qui expose dix-huit œuvres jusqu'au 31 janvier. Dans les Art & Gallery Suites, elle dévoile ainsi son travail et sa personnalité à travers une photographie, quelques objets de curiosité disposés sous cloche et un livre d'art. Elle met également à disposition un portrait chinois dans lequel elle révèle ses restaurants de prédilection, son cocktail préféré ou encore sa fleur favorite. Une vision exclusive de son talent et sa personnalité offerte aux clients de l'hôtel.
www.marriott.fr

## « L'Inconnu », un chef japonais en Italie

Koji Higaki vient d'ouvrir son restaurant dédié à la gastronomie italienne en plein cœur du VIIe arrondissement. Définitivement séduit par cette cuisine particulièrement appréciée au Japon, le chef – ancien second de Shinichi Sato, chef doublement étoilé du Passage 53 – propose dans son restaurant baptisé L'Inconnu une cuisine toute en finesse et en élégance, grâce aux techniques apprises au Japon, en Italie et en France. Seulement des produits de qualité, très souvent européens, dont Koji Higaki connaît les producteurs et uniquement de saison, biens sûr.
www.restaurantlinconnu.fr

## « Séoul-Paris-Séoul » au musée Cernuschi

A l'occasion de l'Année de la Corée en France, le musée Cernuschi organise une exposition consacrée aux artistes coréens contemporains ayant travaillé ou travaillant toujours en France. Attirés, à partir des années 1950, par le rayonnement culturel de Paris, ces artistes ont étudié dans la capitale, se sont intégrés aux milieux artistiques et ont, par leur travail, participé activement au renouveau de la peinture coréenne ainsi qu'à sa diffusion en Europe. Les plus importants artistes coréens du XXe siècle, ainsi que quelques artistes plus jeunes, sont présents dans cette exposition à découvrir jusqu'au 7 février.
www.cernuschi.paris.fr

Ils ont aimé le Parfum de Valise®, ils en parlent !
AGEFI LIFE / SUISSE
AGEFILIFE
VOIR LA BOUTIQUE

Objets Voyageurs
Cadeaux de Noël

SET DE VOYAGE.
CHINTI AND PARKER.

PUBLINEWS PARTENAIRES



© 2016 - Plume Productions

PRÉFÉRENCE ÉVÉNEMENTIELS
Conseil & Accompagnement pour un Événement d'Entreprises Réussi !



Vous êtes l'administrateur de cette page.
Cette page est visible par tous les lecteurs de LoisiraMag.fr.
Si vous souhaitez apporter des modifications, cliquez sur le bouton modifier.

Modifier

publi-information

du mardi 1 décembre 2015 au dimanche 31 janvier 2016

# Parisartistes# s'installe au Renaissance Vendôme

## Les talents de parisartistes# s'installent pour des expositions exclusives et inédites.

Le Renaissance Paris Vendôme ouvre l'art aux parisiens et clients de l'hôtel en installant à partir du 1er décembre 2015 des talents de ParisArtistes# dans son lobby et ses trois Art & Gallery Suites.

La première artiste à s'approprier les espaces de l'hôtel est la **photographe Adeline Spengler.** Ses 18 œuvres seront exposées jusqu'au 31 janvier 2016.

**Gratuit**

**Renaissance Vendôme**

4 rue du Mont Thabor
75001 Paris 1e (F)

--> afficher le plan

*mise à jour le 30/11/2015 à 15h36*

LES AVIS

LoisiraMag.fr vous permet

dans le **Guide**
-> ajouter un lieu,
-> mettre en avant un lieu.

dans l'**Agenda**
-> annoncer un évènement,
-> mettre en avant un évènement.

Nouveau Series 9
4 éléments de coupe spécialisés
BRAUN



Expos Photos

# Parisartistes# s'installe au Renaissance Vendôme

DATE : **Du Mardi 1 décembre 2015 au dimanche 31 janvier 2016**
LIEU : **Hotel Renaissance Vendôme (Paris 75001)**
HORAIRE : **Sans interruption du 1er décembre 2015 au 31 janvier 2016**
PRIX : **GRATUIT**

Le Renaissance Paris Vendôme ouvre l'art aux parisiens et clients de l'hôtel en installant à partir du 1er décembre 2015 des talents de ParisArtistes# dans son lobby et ses trois Art & Gallery Suites.

La première artiste à s'approprier les espaces de l'hôtel est la photographe Adeline Spengler. Ses 18 oeuvres seront exposées jusqu'au 31 janvier 2016.

J'aime | Partager | Inscription pour voir ce que vos amis aiment. | Pin it | G+1 0 | Tweet

## Quand ?

**Horaires : Parisartistes# s'installe au Renaissance Vendôme**
Du Mardi 1 décembre 2015 au dimanche 31 janvier 2016
**Jours de représentation / concernés** - lundi - mardi - mercredi - jeudi - vendredi - samedi - dimanche
Horaires : Sans interruption du 1er décembre 2015 au 31 janvier 2016

## Quoi ?

**Parisartistes# s'installe au Renaissance Vendôme : c'est quel genre d'événement ?**
Expos - Expos Photos
Expos Hotel Renaissance Vendôme / Expos Photos Hotel Renaissance Vendôme / Expos Paris 75001 / Expos Photos Paris 75001

## Prix ?

**Gratuit !**

## Adresse : Où ?

**Hotel Renaissance Vendôme**
4, rue du Mont-Thabor
Paris
75001
Tuileries M 1

Save to Foursquare

Imprimer | Zoom

Evénement annoncé par zmirov zmirov
Modifier votre annonce d'événement | Signaler un abus / une erreur

Partager | Email | Facebook | Twitter

Nettoyez votre Mac
La référence du nettoyage. Un Mac plus rapide que jamais !

## Autres Expos Photos à cette date

PARIS / CHANGER DE VILLE
Ville OK

Nouvelle offre sans engagement !

## ZAPPING FLYERS

Expos
**Vivre au village, hier... E...**
Jusqu'au 30 novembre 2015
Musée du Vexin Français - 95450

+ d'événements

ANNONCES SHOPPING Publicité

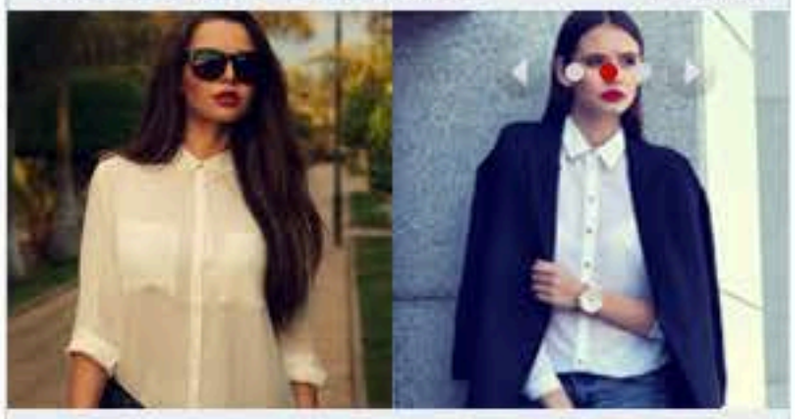

Sélection chemises
Le meilleur de la mode !
DÉCOUVRIR

## SORTIR A PARIS

Recherche autour de Paris

Rechercher par date
Novembre 2015
30 NOV

| Dim | Lun | Mar | Mer | Jeu | Ven | Sam |
|---|---|---|---|---|---|---|
| 1 | 2 | 3 | 4 | 5 | 6 | 7 |
| 8 | 9 | 10 | 11 | 12 | 13 | 14 |
| 15 | 16 | 17 | 18 | 19 | 20 | 21 |
| 22 | 23 | 24 | 25 | 26 | 27 | 28 |
| 29 | 30 | 1 | 2 | 3 | 4 | 5 |

tripadvisor TRAVELERS' CHOICE
Meilleurs petits hôtels — Europe

www.competencephoto.com
Pays : France
Dynamisme : 6



Visualiser l'article

# 75 - Paris • Exposition photo d'Adeline Spengler (Hôtel Renaissance Paris Vendôme)

visuel indisponible

**Infos pratiques**

du Vendredi 11 Décembre 2015 au Dimanche 31 Janvier 2016

4 rue du Mont- Thabor
75001 Paris
**Site web :** http://www.parisartistes.com/adeline-spengler-2/

**Description**

////////// UN ÉVÉNEMENT Compétence Photo "M" ////////////////////

Le Renaissance Paris Vendôme ouvre l'art aux parisiens et clients de l' hôtel en installant à partir du 1er décembre 2015 des talents de PARISARTISTES# dans son lobby et ses trois Art & Gallery Suites. La première artiste à s'approprier les espaces de l' hôtel est la photographe Adeline Spengler. Ses 18 œuvres seront exposées jusqu'au 31 janvier 2016.

L'hôtel Renaissance Vendôme deviendra pendant plusieurs mois un espace d'expression pour des talents soigneusement sélectionnés par PARISARTISTES#. Ils livreront tous leurs secrets aux parisiens, passionnés, collectionneurs et amateurs d'art et proposeront un discours visuel entremêlant modernité, romantisme, effervescence et poésie.

Un beau voyage au cœur de la création pour le plus grand plaisir des amateurs ou initiés. Adeline Spengler exposera 18 œuvres inédites dans les espaces communs de l'établissement cinq étoiles. Dans les 3 Art & Gallery Suites, elle dévoilera son travail et sa personnalité à travers une photographie, quelques objets de curiosité disposés sous cloche et un livre d'art. Elle mettra également à disposition un portrait chinois dans lequel sont révélés ses restaurants de prédilection, son cocktail préféré ou encore sa fleur favorite: une vision exclusive qu'elle offre aux clients de l'hôtel pendant près de deux mois.

////////// UN ÉVÉNEMENT Compétence Photo "M" ////////////////////

Tous droits réservés à l'éditeur

# Exposition Renaissance Vendôme Avec Parisartistes# à Paris du 1er décembre 2015 au 31 janvier 2016

Chalet de Luxe à Verbier

Sublime Chalet au Pied des Pistes. Renseignement par Téléphone 7j/7

Partager 2 | Tweeter 0 | g+1 0

DU 1ER MARDI DÉCEMBRE 2015

AU 31 DIMANCHE JANVIER 2016

# L'art s'installe au coeur du Renaissance Paris Vendôme

A partir du 1er décembre 2015, l'hôtel Renaissance Paris Vendôme propose des expositions exclusives et inédites des artistes du collectif ParisArtistes#.

Situé entre la place Vendôme et le Jardin des Tuileries, l'hôtel Renaissance Paris Vendôme offre un havre de paix aux voyageurs, et leur propose désormais de s'ouvrir à l'art grâce aux talents de ParisArtistes#.

En effet, les parisiens comme les clients de l'hôtel peuvent désormais admirer de nombreuses œuvres dans le lobby et les trois Art & Gallery Suites du Renaissance Paris Vendôme, qui inaugure cet événement en exposant 18 travaux de l'artiste Adeline Spengler jusqu'au 31 janvier 2016.

Grâce à cette exposition temporaire, la photographe dévoile son travail et sa personnalité, en proposant au public de découvrir l'une de ses photographies, quelques objets de curiosité disposés sous cloche et un livre d'art.

Un portrait chinois d'Adeline Spengler est également révélé, permettant aux curieux de connaître ses préférences en matière de restaurants, de cocktails ou encore de fleurs ! Une façon originale d'aller à la rencontre de l'artiste.

♡ Le coup de coeur Paris Select : l'art contemporain rendu accessible aux collectionneurs comme aux néophytes.

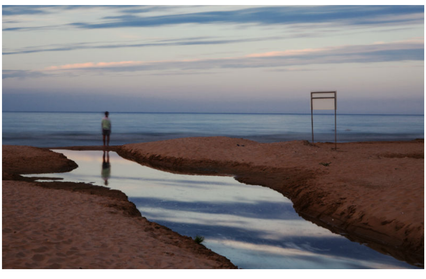

Partagez sur Facebook
Share

**4 rue du Mont Thabor**
**75001 - Paris**

Tel.: 01 40 20 20 00

www.marriott.fr

1 - Tuileries

Rechercher

Tapez votre recherche ici

Rejoignez-nous

Les essentiels

Le top 5 des applis pour visiter Paris !
*Les essentiels, 16 novembre 2015*

Situez les magasins ouverts le dimanche à Paris !
*Les essentiels, 20 octobre 2015*

Top des plus belles photos de Paris
*Les essentiels, 13 octobre 2015*

Top 10 des lieux incontournables
*Les essentiels, 27 août 2014*

Top 10 des lieux insolites
*Les essentiels, 1 juin 2014*

Mes journées balades à Paris
*Les essentiels, 29 mai 2014*

Les Flash News Parisiennes

Pascal Caffet présente la « Couronne des Rois »
*Les Flash News Parisiennes, 7 janvier 2016*

Les Galeries Lafayette – Je suis Paris
*Les Flash News Parisiennes, 7 décembre 2015*

Red Carpet fête 5 ans !
*Les Flash News Parisiennes, 10 novembre 2015*

Ventes Exclusives à La Vallée Village
*Les Flash News Parisiennes, 4 novembre 2015*

Un petit "J'aime" sur Facebook?

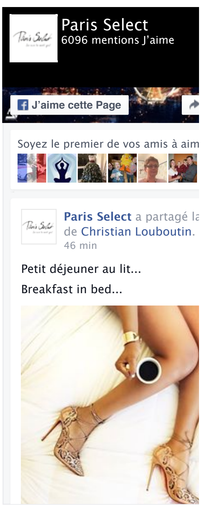


Suivez-nous sur Twitter!

## Le Havre en noir et blanc, Bernard Plossu
### jusqu'au 28 février 2016

Le MuMa-Musée d'art moderne André Malraux du Havre présente une exposition du photographe français Bernard Plossu. Riche de 104 clichés, Le Havre en noir et blanc est une promenade sentimentale au cœur de cette ville bombardée puis reconstruite par Auguste Perret à partir de 1945, classée au Patrimoine Mondial de l'Humanité par l'Unesco depuis 2005.

« Revoilà l'arrivée en gare du Havre, à nouveau. Je ne sais pas pourquoi, mais chaque fois que j'arrive, ça me saute aux yeux que ça me plaît ! Un coup d'air qui balaye le temps, une ambiance dès qu'on roule sur l'avenue qui longe vers la mer, les gros bateaux qu'on aperçoit, l'architecture si originale ? Mais surtout, surtout, la lumière ! Cette lumière du vent qui chasse les nuages gris, qui amène des averses de pluie torrentielle d'un coup, puis qui fait ressortir un soleil éclatant, en fait, cette lumière changeante d'une grande poésie. »

Peu de nostalgie dans les photographies de Plossu mais des lignes de force et des ombres marquées qui soulignent magistralement l'architecture de Perret. Les 104 photographies présentées au MuMa sont un éclatant témoignage d'affection du photographe pour la ville du Havre.

*MuMa-Musée d'art moderne André Malraux,*
*2, boulevard Clemenceau, 76600 Le Havre.*
*Tél. : 02 35 19 62 62. contact-muma@lehavre.fr, www.muma-lehavre.fr*

---

## Les talents de ParisArtistes#, Renaissance Paris Vendôme
### jusqu'au 31 janvier 2016

Le Renaissance Paris Vendôme ouvre l'art aux parisiens et clients de l'hôtel en installant à partir du 1er décembre 2015 des talents de ParisArtistes# dans son lobby et ses trois Art & Gallery Suites. La première artiste à s'approprier les espaces de l'hôtel est la photographe Adeline Spengler. Ses 18 œuvres seront exposées jusqu'au la fin du mois.

Adeline Spengler exposera 18 œuvres inédites dans les espaces communs de l'établissement cinq étoiles. Dans les 3 Art & Gallery Suites, elle dévoilera son travail et sa personnalité à travers une photographie, quelques objets de curiosité disposés sous cloche et un livre d'art. Elle mettra également à disposition un portrait chinois dans lequel sont révélés ses restaurants de prédilection, son cocktail préféré ou encore sa fleur favorite: une vision exclusive qu'elle offre aux clients de l'hôtel pendant près de deux mois.

L'hôtel Renaissance Vendôme deviendra pendant plusieurs mois un espace d'expression pour des talents soigneusement sélectionnés par PARISARTISTES#. Ils livreront tous leurs secrets aux parisiens, passionnés, collectionneurs et amateurs d'art et proposeront un discours visuel entremêlant modernité, romantisme, effervescence et poésie. Un beau voyage au cœur de la création pour le plus grand plaisir des amateurs ou initiés.

*Hôtel Renaissance Paris Vendôme 5*,*
*4, rue du Mont Thabor, 75001 Paris. Tél. : 01 40 20 20 00*
*www.marriott.fr et www.parisartistes.com*

---

## Le monde selon... Ensemble de Bertrand Lavier
### jusqu'au 17 janvier 2016

L'exposition Le Monse selon... s'inscrit dans le contexte de la fusion imminente des régions Franche-Comté et Bourgogne. Cependant, tout en prenant en considération les notions de géographie et de territoire, Le Monde Selon... ne se limite pas au seul contexte de cette future Grande région. Composée essentiellement d'œuvres empruntées à différents Frac mais aussi à d'autres collections publiques françaises, l'exposition propose au contraire une ouverture en livrant les interrogations des artistes sur les représentations normatives et les symboles identitaires de notre monde et les visions singulières, utopiques, poétiques ou critiques qu'il leur inspire.

Avec les œuvres de: Renaud Auguste-Dormeuil, Fayçal Baghriche, Marcel Broodthaers, WimDelvoye, Angela Detanico & Rafael Lain, Mounir Fatmi, Robert Filliou, Marco Godinho, Bouchra Khalili,Sigalit Landau, Michelangelo Pistoletto, David Renaud...

L'exposition Ensemble propose un dialogue entre les Frac Bourgogne et Franche-Comté, avec des œuvres de Bertrand Lavier représenté, dans ces deux collections. Ces œuvres tout droit sorties de Mickey au musée d'art moderne, l'une des aventures imaginées par Walt Disney pour son héros. Figure de l'Américain moyen, personnage d'un monde voulu sans dissidence, Mickey ne peut visiter qu'un musée reflétant la vision d'un art moderne stéréotypé. Isolant de la vignette de bande dessinée, le « tableau » ou la « sculpture » afin de les décontextualiser, Lavier procède à leur agrandissement...

*Frac Franche-Comté, cité des arts 2, passage des arts 25000 Besançon.*
*Tél. : 03 81 87 87 40. www.frac-franche-comte.fr*

---

## Faire le mur ! Quatre siècles de papiers peints
### du 21 Janvier au 15 Mai 2016

L'exposition « Faire le mur ! Quatre siècles des papiers peints au musée des Arts décoratifs », rend hommage à la collection exceptionnelle du département de papiers peints, en réunissant près de 400 000 documents du XVIIe siècle à nos jours. L'expression « faire le mur », quotidiennement employée dans le langage courant pour référer à la construction, mais également à l'ornementation d'une paroi, renvoie plus généralement à l'importance du papier peint dans de telles pratiques. En allant du trompe-l'œil à la décoration pure, ce support recouvre pour illustrer, embellir ou encore styliser. En révélant les possibilités formelles et techniques de cette pratique, ces œuvres permettent de retracer une histoire du décor d'intérieur, tout en soulignant les points forts de la collection du musée.

Musée des Arts Décoratifs, 107, Rue de Rivoli, 75001 Paris. www.lesartsdecoratifs.fr

---

## Tissus inspirés, Pierre Frey
### du 21 Janvier au 15 Mai 2016

L'exposition « Tissus inspirés, Pierre Frey » rend hommage à l'une des références majeures dans le domaine de la décoration d'intérieur. Fondée en 1935, la Maison Pierre Frey crée, édite, fabrique des étoffes et papiers peints dans la plus pure tradition française. Même si elle est historiquement une Maison de tissus d'ameublement, elle est aujourd'hui également connue pour sa décoration et son mobilier d'intérieur. L'exposition est ainsi un dialogue avec les collections du musée des Arts décoratifs, qui permet de découvrir l'éclectisme de la maison Pierre Frey tant d'un point de vue créatif que dans ses styles et ses sources d'inspiration.

Musée des Arts Décoratifs, 107, Rue de Rivoli, 75001 Paris. www.lesartsdecoratifs.fr